20 gr.

20 gr.

GONIEC KRAKOWSKI

CENY OGŁOSZEŃ: Po tekście 1 mm w 2 szpaltach (szerokość szpalty 45 mm) po 72 grosze. Dla poszukujących pracy po 20 groszy. „Marginesowe" po złotych 3 — za 1 mm w 1 szpalcie (szerokość szpalty 45 mm)

Rok V. | Nr. 73.

Kraków, niedziela 28/poniedziałek 29 marca 1943

Nadesłane a nie zamówione przez Redakcję rękopisy będą zwracane autorom jedynie wówczas gdy dołączone zostaną znaczki pocztowe na opłacenie przesyłki zwrotnej. Prenumerata miesięczna 4.50 Zł z odnoszeniem do domu 5 Zł. Na prowincji dopłata porto. Konto czekowe: Warszawa 658

Sytuacja Anglji gorsza niż w 1917 roku.

Wojna łodzi podwodnych na forum angielskiej Izby Lordów.

Sztokholm, 27 marca. **Lord Strabolgi wszczął w angielskiej Izbie lordów gwałtowną akcję przeciwko angielskiemu dowództwu wojskowemu w sprawie wojny łodzi podwodnych. Wywody swe popierał on temi samemi argumentami, które ukazały się tegoż dnia w artykule zamieszczonym na łamach „Daily Express" na identyczny temat. Wyraził się on m. in., iż wielki admirał Doenitz dysponuje obecnie znacznie większą ilością łodzi podwodnych, niż admirał Tirpitz w pierwszej wojnie światowej.**

W przeciwieństwie do tego, Anglja posiada znacznie mniej statków konwojowych, oraz ścigaczy łodzi podwodnych, przyczem nie należy pominąć przewagi niemieckich łodzi podwodnych, których nie należy niedoceniać, a które rozsiane są w bazach morza Północnego, na Atlantyku, oraz na morzu Śródziemnem.

W porównaniu z pierwszą wojną światową, jeszcze jedna przyczyna pogarsza sytuację Anglji, a mianowicie brak flot francuskiej i włoskiej, które obecnie walczą z Anglją.

W obliczu tej sytuacji — oświadczył lord Strabolgi — **uchodzi za rzecz konieczną centralizacja dowództwa w akcji przeciwko łodziom podwodnym osi,** a co zatem idzie centralizacja władzy rozkazodawczej. Żadną miarą nie wolno kontynuować obecnego rozproszkowania sił w akcji bojowej. **Komisja do walki z łodziami podwodnemi powinna obradować w permanencji.**

Wywody lorda Strabolgi gorąco popierał lord Hankey, który wypowiedział się za zwiększeniem liczby samolotów do akcji ochronnej transportów konwojowanych, zwiększeniem jednolitości dowództwa oraz ustanowieniem resortowego ministra do spraw obrony przed akcją łodzi podwodnych. Lord Winster również wypowiedział się na powyższy temat, oświadczając, że **w Anglji nie doceniono niemieckich łodzi podwodnych, nie wydano w należytym czasie właściwych dyrektyw w sprawie budowy statków konwojowych, zaś wydane w tym względzie dyspozycje co do budowanych jednostek uważa za znikome, bowiem liczba tych jednostek jest zbyt nikła i nie wyposażona w wystarczającą i dostateczną szybkość.**

Lord Brunsfield jako parlamentarny sekretarz admiralicji, usiłował przeciwstawić się podniesionym przez przedmówców zarzutom, jednakże nie powiedział nic o trudnościach, w jakich znalazła się angielska admiralicja. Był on zdania, iż nie można było podjąć całkowitej koncentracji w walce z łodziami podwodnemi, ponieważ trzeba się było liczyć z jednostkami floty dalekomorskiej, oraz floty mocartw osi, utrudniającej ruchy floty handlowej, zaczem niezbędne jest utworzenie elastycznej taktyki wojny morskiej.

Reichssportführer von Tschammer u. Osten zmarł...

Berlin, 27 marca. **W czwartek zmarł na zapalenie płuc Reichssportführer von Tschammer und Osten. Führer zarządził dla zmarłego pogrzeb na koszt państwa.**

*

Von Tschammer und Osten, który osiągnął 56-ty rok życia, jest jako przywódca sportu Rzeszy bardzo znaną osobistością zarówno w Niemczech, jak i zagranicą. Zasługą zmarłego było zorganizowanie i jednolite kierownictwo sportu niemieckiego, przyczem na podkreślenie zasługują prace jego z dziedziny wychowania fizycznego. Jako prezydent Niemieckiej Akademji Wychowania Fizycznego Tschammer miał decydujący wpływ na organizację i przygotowanie rozgrywek olimpijskich.

Ostatnia droga Moltkego.

Madryt, 27 marca. **Przed przewiezieniem śmiertelnych szczątków ambasadora niemieckiego w Madrycie v. Moltke, u trumny jego zjawił się pierwszy dowódca Błękitnej Dywizji, generał Munoz Grandes, który złożył wieniec imieniem Caudilla. Imieniem Führera wieniec u trumny złożył ambasador hr. von der Schulenburg.**

Na czele konduktu żałobnego, długiego prawie na 3 km, kroczyły honorowe kompanje piechoty, lotnictwa, Falangi, milicji i policji hiszpańskiej. **Z boku trumny kroczyli prezydent Kortezów hiszpańskich,** szef gabinetu wojskowego, podsekretarz stanu ministerstwa spraw zagranicznych, ambasador Portugalji i poseł szwajcarski.

W posuwającym się za lawetą kondukcie żałobnym **znajdowała się przyboczna straż Falangi generała Franco, gwardja honorowa** wraz ze strażą żałobną, składającą się z kilkuset wyższych oficerów hiszpańskich. Następnie kroczyli członkowie naczelnego sztabu generalnego armji hiszpańskiej, wyżsi urzędnicy wszystkich ministerstw, radni miejscy z burmistrzem na czele, deputacje prowincjonalne, członkowie naczelnych trybunałów, rady państwa, rady narodowej, wydziału politycznego, jak również reprezentanci Kortezów i korpus dyplomatyczny.

Wzdłuż drogi, którą kroczył kondukt żałobny, przeszło stutysięczna rzesza ludzi składała ostatni hołd zmarłemu ambasadorowi niemieckiemu.

W piątek przedpołudniem specjalny pociąg, wiozący śmiertelne szczątki ambasadora Moltke, przybył z Irunu na dworzec graniczny Hendaye.

„ABC" o stratach na Atlantyku.

Madryt, 27 marca. **Analizując bitwę na Atlantyku, współpracownik wojskowy dziennika „ABC" zwraca uwagę na okoliczność, iż Stany Zjednoczone i Anglja zwyczajnie czynią taką minę, jakgdyby chodziło jedynie o dotrzymanie kroku tempu zatopień przez budowanie nowych statków towarowych.** Nie należy jednak zapominać — jak oświadcza pismo hiszpańskie — że **wraz z zatopionemi statkami idą na dno morza również marynarze oraz olbrzymie ilości materjałów wojennych i środków żywności wszelkiego rodzaju.** Straty te są równoznaczne ze stałem osłabianiem potencjału wojennego aljantów. Bitwa na Atlantyku posiada bardzo ścisły związek z bitwami na lądzie, o ile chodzi o jej skutki, to stanowi ona dalszy ciąg zwycięstw mocarstw osi na stałym lądzie.

Nowy bryt. naczelny dowódc w Persji i Iraku.

Sztokholm, 27 marca. **Według doniesienia Reutera, naczelnym dowódcą w Persji i Iraku został mianowany generał-porucznik Pownall.**

Objął on to stanowisko po generale Wilsonie, mianowanym niedawno głównodowodzącym sił zbrojnych na Środkowym Wschodzie. Pownall był ostatnio dowódcą brytyjskich sił zbrojnych na Cejlonie.

Hołd Madrytu dla gen. Franco.

Madryt, 27 marca. **Z okazji rocznicy dnia oswobodzenia stolicy Hiszpanji od panowania bolszewickiego na wiosnę 1939 r. zarząd miasta Madrytu w dowód wdzięczności nadał szefowi państwa generałowi Franco pierwszy złoty medal miasta.**

Odznaczenie to wręczy Caudillo zarząd miasta w najbliższych dniach.

Prasa Czungkingu o mowie Churchilla.

Tokio, 27 marca. **Według doniesień, nadeszłych do Kantonu z Czungkingu, kilka dzienników czungkińskich, m. in. „Takung Pao" skrytykowało ostatnią mowę Churchilla.**

Dziennik oświadcza, że jeżeli Czungking pokłada tak wielkie zaufanie w odniesieniu do Churchilla, to będzie to musiał drogo przypłacić, wobec tego, że Churchill wykorzystuje wojska Czungkingu jedynie tylko dla swoich własnych interesów.

„Najnowsza tajna śmiertelna broń".

Medjolan, 27 marca. **Zatopieniu pięciu brytyjskich łodzi podwodnych na morzu Śródziemnem przez najnowsze niemieckie narzędzie wojenne, o czem doniesiono we czwartek w niemieckim komunikacie wojennym, stanowi dla prasy północno-włoskiej wydarzenie dnia.**

Podkreśla ona ten sukces „najnowszej tajnej broni śmiertelnej" przez zamieszczenie tej wiadomości na naczelnych miejscach.

Podczas kiedy Anglikom i Amerykanom przy ich wszystkich konferencjach i technicznych komisjach nie udało się — jak podkreśla „Popolo d'Italia" — wynaleźć skutecznego środka, celem zwalczania łodzi podwodnych i musieli sie zadowolić wzmocnioną akcją lotnictwa, jako jedynym środkiem postępu przy pościgu za łodziami podwodnemi, to technika niemiecka ponownie zaskoczyła przeciwnika. **Niemcy, jak podkreśla wkońcu korespondent, dysponują w dziedzinie wojny łodziami podwodnemi nietylko najlepszą bronią zaczepną, ale także, jak tego dowodzą ostatnie sukcesy, najlepszą bronią obronną.**

Amerykanie dzielą świat na dwie części.

Sztokholm, 27 marca. **Bardzo wielkie wrażenie wywarły w tutejszych kołach politycznych sprawozdania korespondentów szwedzkich, w myśl których czasopismo nowojorskie „United States News" w jednym ze swoich artykułów, zamieszczonym w wydaniu z dnia 25 marca br. stwierdza: „W wypadku zniszczenia Niemiec, Unja Sowiecka dominować będzie we wschodniej hemisferze, a Stany Zjednoczone w zachodniej".**

W tej enuncjacji politycznej dopatrują się niektóre czynniki już wyniku rozmów Edena, prowadzonych w Waszyngtonie.

*

W kołach politycznych stolicy Rzeszy z zaintersowaniem zanotowano wiadomość o podziale świata na dwie części, zamieszczoną w jednym z artykułów czasopisma nowojorskiego „United States News". W związku z tem podkreślają tutaj, iż **ten głos amerykański, ogólnie biorąc, nikogo nie zaskoczył, gdyż oddanie Europy w ręce bolszewików postanowione było pomiędzy Stanami Zjednoczonemi a Anglją.** Obecnie konferencje Edena okoliczność tę widocznie jeszcze bardziej podkreśliły.

Jest rzeczą charakterystyczną, iż Stany Zjednoczone obecnie zupełnie pomijają Anglję. Plutokracja amerykańska łączy się z bolszewizmem sowieckim celem podziału świata na dwie części, przyczem prastary kontynent kultury Europa byłaby zdaną na łaskę siepaczy GPU. Jednakowoż, jak podkreślają w związku z tem, **w planach tych nie uwzględniono takiego czynnika, jakim są niemieckie siły zbrojne i ich sprzymierzeńcy.** Europa będzie umiała przeciwstawić się takim planom, które zamierzają jej zgubę.

Dalsze ograniczenie wywozu towarów włókienniczych z Anglji.

Sztokholm, 27 marca. **Według ostatnich danych statystycznych angielskiego urzędu handlowego, brytyjski eksport towarów włókienniczych, będący trzonem angielskiego handlu zagranicznego, musiał w dalszym ciągu ograniczyć swoje rozmiary.**

W roku 1942 zdołano wywieźć jeszcze 81 proc. kontyngentu wełny, wywiezionego w roku 1938. Natomiast **eksport materjałów bawełnianych spadł już do 35 proc. stanu przedwojennego.**

Obecnie również wywóz wełny ma doznać zasadniczego ograniczenia.

Od początku marca przydział surowców dla czesalni i przędzalni wełny silnie spadł.

Możliwości zatrudnienia tego przemysłu spadły do najwyżej jednej trzeciej części stanu przedwojennego. **Anglja może liczyć w najlepszym razie na wywóz wełny w ilości 30 proc. wywozu z czasów pokojowych.** W kołach brytyjskiego przemysłu włókienniczego obawiają się, że **wskutek tego drastycznego ograniczenia produkcji Anglja utraci dalsze ważne rynki na rzecz Stanów Zjednoczonych.**

Zmniejszenie brytyjskiej produkcji towarów włókienniczych odbija się jednak poważnie także na dostawcach surowców, przedewszystkiem producentach wełny w dominjach zamorskich, t. j. w pierwszej linji w Australji i Nowej Zelandji. Producenci są zdania, że należy się liczyć jeszcze z silniejszemi przeszkodami w zakresie zbytu wraz z ich daleko idącemi następstwami natury gospodarczej i społecznej, a to z tego powodu, ponieważ **istniejące zapasy wełny potężnie wzrastają, a po wojnie będzie je można sprzedać według wszelkiego prawdopodobieństwa tylko z wielkiemi stratami.**

Ciężkie straty wojsk brytyjskich na granicy burmańsko-indyjskiej.

Berlin, 27 marca. **Działalność bojowa na granicy burmańsko-indyjskiej w ciągu ostatnich dwóch dni przybrała ponownie na sile.**

Wojska brytyjskie, broniące się zacięcie na linji Kuyauktaw—Thaundara, wskutek manewru okrążającego Japończyków, zostały wyparte ze swych stanowisk obronnych i cofają się w kierunku północnym i północno-zachodnim. **Straty wojsk brytyjskich w przebiegu tych walk były niezwykle ciężkie.** Walczący tam fizyljerzy Lancashire oraz fizyljerzy Royal Inniskilling stracili przeszło $^{2}/_{3}$ swego stanu bojowego. Oba te pułki brytyjskie już w przebiegu pierwszej kampanji burmańskiej w ub. roku poniosły bardzo ciężkie straty.

W czasie walk powietrznych nad burmańsko-indyjskim rejonem granicznym **Japończycy zestrzelili w dniu 24 marca 19 maszyn.** W przebiegu walki powietrznej nad Czittagong zestrzelono dalsze 4 maszyny, wobec czego **w tym jednym dniu Anglicy stracili 23 samoloty.** W porównaniu z tem, straty japońskie są nieznaczne: 3 samoloty bombowe i jeden samolot myśliwski nie powróciły do swych baz wyjściowych.

Atak powietrzny brytyjskich i północnoamerykańskich samolotów bojowych na burmańskie miasto Toungoo nie dał żadnego rezultatu. Myśliwce japońskie, które wystartowały celem obrony, zestrzeliły 4 z pośród atakujących samolotów.

Trzy razy Francja.

Kraków, 27 marca. **Według jednego z pism szwajcarskich, które otrzymuje stale sprawozdania z Waszyngtonu, dużą uwagę poświęcają aljanci podczas debat w Waszyngtonie Francji powojennej, która zdaniem ich jest przy odbudowaniu Europy, po zakończeniu obecnej wojny, koniecznym czynnikiem.**

Niestety trudno jest dzisiaj mówić o Francji, skoro istnieje dzisiaj kilka jej wydań, różniących się jedna od drugiej w dużej mierze. **Istnieją conajmniej obecnie trzy Francje.** Najprzód **Francja oficjalna,** tj. posiadająca administrację, organa bezpieczeństwa i cały aparat ustalony przez rząd Vichy; następnie **druga Francja, będąca zwolenniczką generała Giraud'a,** który raz po raz, jednego za drugim ze swych współpracowników usuwa z widowni, jak to uczynił już ze swoim szefem propagandy Rigaud'em, swoim zastępcą jako komisarza generalnego w Afryce północnej, generałem Bergeretem i jak to zapewne uczyni z generałem Nogues w Marokku. **Trzecia Francja, to jest „Francja walcząca“ i skupiająca się dookoła osoby generała de Gaullle'a.** Poza tem jeszcze istnieją **inne wydania orjentacyj politycznych,** wśród których dużą rolę grają różni niezadowoleni, negatywiści i krytycy.

Prasa szwajcarska wspomina też o naradach ministra spraw zagranicznych Edena z politykami i osobistościami amerykańskiemi, **na temat dwóch francuskich admirałów,** którzy od roku już wzbraniają się przystąpić do obozu anglosaskiego.

Ci dwaj uparci admirałowie, to **admirał Godefroi,** będący obecnie w Aleksandrji **i admirał Robert,** mający swą siedzibę na wyspie Martynica. Władze amerykańskie potwierdziły wobec Edena fakt, że od roku 1942 nie posyłają na wyspy Antylskie, będące w rękach wysokiego komisarza francuskiego admirała Roberta żadnych środków żywności, chcąc je w ten sposób zmusić do poddania się. Wiadomem jest również, że **na wyspie Martynice znajduje się pół miljarda dolarów w złocie,** które swego czasu stanowiło własność Banku Francuskiego, a którego admirał Robert strzeże jak oczka w głowie, podobnie, jak okrętów wojennych i handlowych, pozostających pod jego komendą. Już od listopada ub. r. starał się generał Giraud wejść w kontakt z Robertem, ale bezskutecznie, to samo zaś dotyczy admirała Godefroi.

Pismo szwajcarskie donosi o poszukiwaniu jakiejś formuły, któraby umożliwiła rozwiązanie tego zadania. Do jakich drastycznych środków sięga w tym wypadku propaganda anglo-amerykańska, świadczy o tem fakt, że stacje radjowe Anglji i St. Zjednoczonych rozpowszechniły wiadomość, według której **Marszałek Petain w stanie beznadziejnym znajduje się w szpitalu** i że został na skutek ataku apopleksji sparaliżowany. Prawdą zaś jest, że **Marszałek codziennie sprawuje swoje obowiązki, jak dawniej i przyjmuje liczne osoby na audjencje.**

Wobec tego, że Degaulliści londyńscy zwlekali z odpowiedzią na mowę generała Giraud'a i zaproszenie jego, skierowane do de Gaulle'a na wizytę w Algierze, poczęto wywierać na Francuzów silny nacisk ze strony anglo-amerykańskiej. Churchill oświadczył w Izbie Gmin, że jest zdania, iż po mowie generała Giraud'a nie mogą istnieć żadne różnice zdać między de Gaulle'm a generałem Giraud i wyraził przekonanie, że **wizyta de Gaulle'a nastąpi we właściwym czasie.** Dodał jeszcze, że, o ile wie, nie nastąpiła odpowiedź de Gaulle'a tylko dlatego, ponieważ niema go w Londynie. Prawie równocześnie przemawiał w tej sprawie amerykański minister spraw zagranicznych Hull, różniący się od mowy Churchilla tem, że jeszcze bardziej sławił przemówienie Giraud'a. Nagonce tej anglo-amerykańskiej nie mogli się przeciwstawić Degaulliści, to też oświadczyli trochę wymijająco, że generał de Gaulle uda się zapewne wkrótce do Algieru.

Na całym froncie wschodnim nie wydarzyło się nic ważnego.

Berlin, 27 marca. **Naczelna komenda niemieckich sił zbrojnych donosi z głównej kwatery Führera w dniu 26 marca:**

Na całym froncie wschodnim dzień przebiegł bez specjalnych wydarzeń. Ataki nieprzyjaciela na południe od jeziora Ładogi wyraźnie osłabły na sile przebojowej.

Lotnictwo atakowało port Gelendżyk na wybrzeżu kaukaskiem, objekty kolejowe na zapleczu nieprzyjacielskiem i zakłady przemysłowe w Leningradzie. Samoloty nurkowe i bojowe zatopiły przytem jeden statek handlowy średniej wielkości, wzniecily pożar na dwóch dalszych i zniszczyły kilka pociągów z amunicją.

Na froncie tunetańskim załamały się lokalne wypady formacyj północno-amerykańskich i angielskich. Własny kontratak był skuteczny. Lotnictwo rozproszyło koncentracje czołgów i kolumny pojazdów mechanicznych nieprzyjaciela. Myśliwcy niemieccy zestrzelili 6 samolotów nieprzyjacielskich.

W toku krótkiej potyczki nocnej pomiędzy grupą ścigaczy nieprzyjacielskich, konwojowanych przez myśliwce operujące nocą, a naszemi jednostkami patrolowemi zatopiono na Kanale jeden ścigacz brytyjski.

„Christian Science Monitor“:

Ogrom niebezpieczeństwa łodzi podwodnych.

Genewa, 27 marca. **Na łamach bostońskiego dziennika „Christian Sciance Monitor“ odpowiada Roscoc Drummond na często obecnie stawiane pytania, jak w rzeczywistości wielkiem jest niebezpieczeństwo łodzi podwodnych następującemi słowami:**

„Niebezpieczeństwo jest dokładnie tak samo poważne, jak w roku 1917. W związku z tem przypomina mi się pewna historja z pierwszej wojny światowej. Mianowicie z początkiem 1917 roku komendantowi wielkiego angielskiego statku linjowego „Couregoous“, stojącego na kotwicy w pewnym porcie szkockim, złożył wizytę admirał Stanów Zjednoczonych Sims, który pragnął obejrzeć tę jednostkę. Ameryka nie znajdowała się jeszcze wówczas w stanie wojennym i wobec tego komendant zapytał admirała angielskiego, kto jego zdaniem wygra wojnę. Jako przedstawiciel państwa neutralnego może bowiem w tej sprawie wydać trafniejszy sąd, niż bezpośrednio zainteresowani. A na to admirał Sims odpowiedział krótko: **„Jeżeli nie zdołacie wypędzić łodzi podwodnych z Atlantyku, przegracie wojnę“.**

Zupełnie tak samo fatalnie — pisze dalej Drummond — przedstawia się dzisiejsza sytuacja. **Niebezpieczeństwo łodzi podwodnych w roku 1943 stanowi tak samo wielkie zagrożenie, jak w roku 1917.** Komendant angielski, który wówczas pytał admirała Sims o jego opinję, ma również i dzisiaj do czynienia z niemieckiemi łodziami podwodnemi: jest nim admirał sir Tercy Noble, szef angielskiej delegacji marynarki w Stanach Zjednoczonych i w ostatnich dwóch latach kierownik obrony przed łodziami podwodnemi na zachodniem wybrzeżu Anglji. Noble myśli na temat sytuacji zupełnie to samo, co w swoim czasie admirał Sims o sytuacji w roku 1917.

Niebezpieczeństwu temu możemy zapobiec tylko pod warunkiem, jeżeli będziemy uświadamiali społeczeństwo amerykańskie o powadze sytuacji i zachęcali je do najdalej posuniętych wysiłków w zakresie budowy okrętów. Niestety nasze czynniki kierownicze bawią się w tajemniczość, cenzury itd., względnie zatajają wiadomości o miljonach ton w okrętach i ładunkach, idących nieustannie na dno morza, przyczem ilość zatopień jeszcze wzrasta“.

Włoski komunikat wojenny.

Rzym, 27 marca. Włoski komunikat wojenny z piątku ma brzmienie następujące:

Główna kwatera włoskich sił zbrojnych komunikuje:

Na terenie Tunisu odparto ponowne ataki nieprzyjaciela. Straty, zadane nieprzyjacielowi, wzrosły do 294 jeńców, 65 czołgów i 16 dział.

Silne formacje lotnictwa mocarstw osi bombardowały kilkakrotnie koncentracje pojazdów mechanicznych i czołgów. Zniszczono 20 czołgów.

W walce powietrznej myśliwce włoskie i niemieckie zestrzeliły 9 samolotów nieprzyjacielskich. Trzy dalsze samoloty spadły do morza na tunetańskich wodach przybrzeżnych, trafione przez jednostki marynarki wojennej i przez myśliwce, pełniące służbę ubezpieczeniową pewnego konwoju.

Dwa zpośród naszych samolotów nie powróciły do swej bazy.

Samoloty nieprzyjacielskie ostrzeliwały ogniem karabinów maszynowych pociągi kolejowe i dworce w Kalabrji i na Sycyji. Zaraportowano o trzech zabitych i 13 rannych.

Samoloty nieprzyjacielskie ostrzeliwały z broni pokładowej nocy ubiegłej dworce w Cisterna, Sezzo, Campoleone i Littoria. Ofiar nie było.

Jeden nieprzyjacielski samolot torpedowy został zestrzelony przez ziemną obronę przeciwlotniczą w Trapanji i spadł koło Paceco. Załogę składającą się z sześciu ludzi, wzięto do niewoli.

Powodzie w Portugalji.

Lizbona, 27 marca. **Długotrwałe ulewy spowodowały w środkowej Portugalji, w dolinie rzeki Tajo liczne wylewy.**

W kilku miejscowościach mieszkańcy byli zmuszeni opuścić swoje domy. Pola na wielkich przestrzeniach stoją pod wodą. Szkody, poniesione przez rolnictwo, są niezwykle wielkie. Poziom rzeki Tajo podniósł się w niektórych okolicach o 5 m.

Pokłosie sprawy Flynna.

Sztokholm, 27 marca. **Minister Stanów Zjednoczonych Hull podał do wiadomości, iż poseł Australji Nelson Johnson pozostaje nadal na zajmowanem stanowisku.**

W związku z powyższem incydent Flynna został całkowicie ostatecznie załatwiony. Przed kilku miesiącami Roosevelt mianował Edwarda Flynna posłem w Australji. Wkrótce jednak wobec oburzenia opinji publicznej Stanów Zjednoczonych, Roosevelt musiał wycofać swój projekt, bowiem okazało się, iż Flynn jest podłym paskarzem, który przywłaszczył sobie majątek publiczny.

Odezwa franc. legjonu ochotn. przeciw bolszewizmowi.

Paryż, 27 marca. **Legion ochotników francuskich przeciw bolszewizmowi wydał odezwę do wszystkich Francuzów.**

Odezwa ta przypomina przejścia, jakie w swoim czasie przeżyła Francja z powodu strajków komunistycznych, wtrącających cały kraj w otchłań zamętu. W dalszym ciągu odezwa stwierdza: **„Bolszewicy wcale się nie zmienili.** Cel ich jest następujący: stworzenie bolszewickiej dyktatury najpierw w Europie, a potem na całym świecie.

Ochotnicy francuscy walczą na wschodzie, aby ochronić od niebezpieczeństwa bolszewickiego Francję, swoje domy, oraz rodziny. Wzmacniajcie ich szeregi! Albo bolszewizm zostanie zniszczony przez Europejczyków z bronią w ręku, albo zaleje on naszą ojczyznę“.

Serbja staje po stronie Europy.

Belgrad, 27 marca. **Premjer rządu serbskiego Milan Nedicz wygłosił przed mikrofonem radjowym przemówienie do narodu serbskiego, w którem to przemówieniu m. in. oświadczył:**

„Od niszczęsnych dni 26 marca 1941 r. Serbji groziła zagłada, a to tylko dlatego, że Churchill miał takie życzenie, zaś Roosevelt tak polecił. Wszyscy Serbowie doszli do przekonania, w jaki sposób złe moce wpędziły Serbję wbrew woli narodu i z pominięciem własnych interesów, w tryby maszyny wojennej. Naród serbski doszedł do przekonania i dziś na trzeźwo rozpoznaje w stopniu znacznie większym, niż wówczas, kto jest jego przyjacielem, a kto wrogiem. Anglja, która Serbję rzuciła w objęcia wojny, każe nam płynąć pod prąd. Anglja nie troszczy sie o to, co się stanie z narodem serbskim i dlatego musimy dziś popierać tych, którzy dla obrony Europy i tem samem nas, oddają własne życie“.

Wallace a sprawa baz.

Sztokholm, 27 marca. **Wiceprezydent Stanów Zjednoczonych Wallace, który — jak już podawano — odbywa obecnie podróż dla studjów po Ameryce Środkowej i Południowej, według doniesienia z Panamy, odmówił udzielenia odpowiedzi na postawione mu pytanie, czy Stany Zjednoczone po zakończeniu wojny zwrócą wydzierżawione od Anglji bazy na morzu Karaibskiem.**

Według nadeszłych tu wiadomości, zachowanie Wallace'a wywołało w Londynie wielkie zaskoczenie, przyczem powstrzymują się jednakowoż od zajęcia stanowiska, gdyż — jak podkreślają — zamierza się poczekać na urzędowy tekst co do tej rozmowy.

Zatopienie australijskiej korwety.

Tokio, 27 marca. Według depesz z Australji, rząd australijski potwierdził fakt zatopienia przez lotnictwo japońskie, korwety „Armetail“.

Od chwili wybuchu wojny Australja utraciła 9 statków wojennych: mianowicie 3 krążowniki, 3 kontrtorpedowce, 2 szalupy oraz jedną korwetę.

Kukurydza namiastką węgla w Argentynie.

Madryt, 27 marca. **Z Buenos Aires donoszą: W związku z niewystarczającemi dostawami angielskiemi i z terenu Stanów Zjednoczonych, sytuacja na rynku węglowym uległa wybitnemu pogorszeniu, wobec czego okazała się konieczność używania kukurydzy jako materjału opałowego.**

Według stanu z połowy lutego br., nadwyżka eksportowa kukurydzy argentyńskiej wynosiła 1.9 miljonów ton, gdy tymczasem w identycznym okresie roku ub. nadwyżka ta wynosiła 8.1 miljonów ton.

Fejleton krakowski.

Uśmiech szczęścia

Pan Hilary Flisaczek doszedł po głębokim namyśle do wniosku, iż jedyną okazją wzbogacenia się jest gra na loterji.

Do tej pory uważał pan Hilary wszystkich zapalonych miłośników loterji za nieszkodliwych warjatów, którzy trwonią ciężko zapracowany grosz na tak niepewny i ryzykowny interes, jakim jest właśnie loterja.

Czasy się jednak zmieniają, człowiek nabiera z każdym dniem większego doświadczenia życiowego, więc i pan Hilary po upływie kilkunastu miesięcy zmienił swoje zapatrywania na grę na loterji, zwłaszcza, gdy się dowiedział, że jego przyjaciel, Jasio Pijakiewicz, wygrał w ostatniem ciągnieniu terno z trzech liczb.

— Może wygrać taki Jasio, marna pod względem fizycznym i moralnym kreatura, mogę i ja wygrać. Trzeba tylko utrafić na odpowiednią chwilę, zaczekać na łaskawy uśmiech szczęścia, a wtedy pieniądze sypać się będą, jak kasza z rozprutego worka.

I pan Hilary Flisaczek zaczął wyczekiwać cierpliwie na odpowiednią chwilę. W międzyczasie przeprowadzał badania nad układem i kombinacją liczb, które trafnie ułożone miały przynieść mu wygraną. Nie było to takie łatwe, jak się panu Hilaremu w pierwszej chwili wydawało. — Przedewszystkiem nie wiedział przyszły wybraniec Fortuny, jakie cyfry lubi bogini szczęścia najwięcej. Z dziewięćdziesięciu liczb wybrać trzy trafne numery — na to trzeba być naprawdę ulubieńcem bogów — i pan Hilary długo nie mógł się zdecydować na postawienie szczęśliwego terna.

Wreszcie któregoś dnia wszedł odważnie do kolektury i wymienił „na ślepo“ trzy numery.

— Było nie było! Raz kozie śmierć! Nasypali piasku! Albo wygram, albo przegram! — takiemi podnoszącemi ducha słowami usiłował pan Hilary zaspokoić swe skołatane serce, które biło niespokojnie w chwili, gdy przed oczyma pana Hilarego stawały kusząc stosy stuzłotowych banknotów.

Jak było do przewidzenia, pierwsza próba walki ze szczęściem zakończyła się fiaskiem.

— To nic! — rzekł do siebie niedoszły wybraniec losu — teraz będę grał inaczej, bardziej ostrożnie, „z czuciem“...

To „czucie“ miało polegać na tem, że pan Hilary zapisywał skrzętnie wszystkie liczby jakie tylko spostrzegł. Mogły się bowiem okazać szczęśliwemi. A więc w pierwszym rzędzie suma liter swego imienia i nazwiska. Potem numer domu, gdzie mieszkał, numer mieszkania, kołnierzyka, butów, kapelusza, aż wreszcie zapalony „lottoman“ w pogoni za „szczęśliwemi“ numerami zaczął pokrywać cyframi olbrzymie stosy papieru i powoli doszedł do tej granicy, gdzie kończył się zdrowy sens i rozsądek, a zaczynał swe panowanie obłęd.

Spostrzegł pan Hilary nadjeżdżający tramwaj, patrzy uważnie na jego numer wymalowany biało na niebieskiem tle — 86! Już go zanotował! Konduktor daje mu bilet — znów rzuca pan Hilary okiem na numer. 734986. Zaraz robi z tego terno. 73 — 49 — 86...

To samo w biurze. Gdy wpadnie mu do ręki jakieś pismo czy list, najpierw patrzy na cyfry i momentalnie układa odpowiednie zestawienie liczb, a dopiero potem zagłębia się w treść dokumentu.

Nawet z numerów seryjnych na banknotach potrafił pan Hilary wyciągnąć całe kolumny cyfr.

Cóż z tego, kiedy wszelkie wysiłki zapalonego gracza szły na marne. Nie pomogły żadne kombinacje liczbowe, żadne systemy obliczane na podstawie wylosowanych w poprzednich ciągnieniach numerów. Nawet pomoc „niezawodnego“ sennika egipskiego, do którego niejednokrotnie uciekał się pan Hilary, okazała się niewystarczającą i mylną. Szczęście odwróciło się plecami od pana Hilarego.

Aż nareszcie pewnego dnia niedoszły Krezus postanowił po swym jubileuszowym pięćdziesiątym zkolei zawodzie, po raz ostatni stanąć w szranki z Fortuną.

— Gram jeszcze jeden raz! Jeśli i tym razem nic nie wygram, to do końca życia zaprzestanę szukania łatwych dróg do zrobienia majątku, a wszystkim moim potomkom zabronię w testamencie gry na loterji!

I pan Flisaczek udał się spiesznie do kolektury.

Tym razem postanowił zmienić system. Nie będzie wyszukiwał żadnych specjalnie „szczęśliwych“ cyfr, tylko wybierze trzy numery z koszyczka. Nie wybierał długo. Wziął na chybił trafił trzy drewniane klocki z wymalowanemi liczbami i położył je przed panienką wypisującą losy.

— 29... 49... 40...

— Jaka stawka, proszę pana?

— Pięć złotych...

Panienka wypisała los i wręczyła go panu Hilaremu, likwidując jednocześnie opłatę w sumie złotych pięciu i pięćdziesięciu groszy. Pan Flisaczek włożył niedbale los do portfelu i wyszedł z kolektury. Po przyjściu do mieszkania wyjął los, oglądnął go z obu stron i położył...

Właśnie to było powodem całej historji, która zakończyła się smutno.

Pan Hilary zapomniał gdzie położył los!

Los, na który padła wygrana osiemnastu tysięcy złotych!! Cóż z tego, że pan Hilary pamiętał te trzy szczęśliwe liczby, kiedy nie miał losu, aby podjąć pieniądze. A na słowo honoru przecież mu nie uwierzą.

Przez cały dzień przewracał pan Hilary swoje mieszkanie do góry nogami, klnąc i płacząc naprzemian.

— 29... 49... 40... Terno! Moje terno! Mój los! Osiemnaście tysięcy — powtarzał bezustannie.

Sczęśliwy los przepadł, jak kamień rzucony w wodę.

Dopiero w jakiś tydzień przypomniał sobie pan Hilary, że ten los, na który padła wygrana, sam własnoręcznie spalił!

Wrzucił do pieca wszystkie losy z poprzednich ciągnień i między niemi i ten ostatni, nie przeczuwając, że wrzuca do pieca osiemnaście tysięcy złotych!

Od tego dnia pan Hilary Flisaczek odwracał zawsze głowę w przeciwną stronę, gdy wzrok jego padł przypadkiem, na którąś z kolektur.

Szczęście ma takie nieobliczalne kaprysy...

Hawl

Kącik szachowy.

Nr. 13 (22).

(Dr. K.), Kraków, 27 marca.

Genjalny szachista.

Herb „Wyszogota“

Pewien mistrz w grze szachowej otrzymał jednego dnia list o następującej treści.

„Szanowny Mistrzu! Jestem początkującym w grze szachowej, obecnie jednak brak mi partnera. Dlatego zwracam się do Pana z propozycją, czy nie zechciałby Pan rozegrać ze mną partji korespondencyjnej. Przytem pozwalam sobie zaproponować Panu następujące warunki: jeżeli ja przegram, to zapłacę Panu tysiąc złotych. Na wypadek mojej wygranej, Pan zapłaci mi trzy tysiące złotych. Jeżeli partja zakończy się na remis, wówczas Pan zapłaci mi tylko dwa tysiące złotych. Ja, skromny, początkujący gracz w szachy, nie mam żadnych widoków na wygranie partji z Panem, a proponuję zakład jedynie dlatego, aby Pan nie wątpił, że sprawę traktuję poważnie. Przytem biednym nie jestem, Przypuszczam, że Pan zgodzi się na moją propozycję i że już w najbliższych dniach rozpoczniemy naszą partję“.

Mistrz po przeczytaniu listu sądził, że ma do czynienia z jakimś maniakiem lub człowiekiem pomylonym. Jak to? On, mistrz, zostaje wyzwany na pojedynek z jakimś początkującym, zupełnie nieznanym graczem? I już chciał rzucić list do kosza, lecz przyszło mu na myśl, że taka bezczelność i głupota muszą być ukarane. Dlatego przyjął warunki.

Rozpoczęła się gra. Między obu partnerami zaczęły kursować listy. Po dziesięciu ciągach mistrz doszedł do wniosku, że jego przeciwnik ma już tej gry po uszy, gdyż odpowiedzi jego przychodziły często z kilkudniowem opóźnieniem. Po kilkunastu ciągach okazało się jednak, że sytuacja na szachownicy ułożyła się wcale nie po myśli mistrza. Po czterech tygodniach partja zakończyła się zwycięstwem nieznajomego, a mistrz musiał mu przesłać sumę trzech tysięcy złotych. W związku z tem, zaproponował nieznajomemu rewanż i tym razem musiał wypłacić dwa tysiące złotych, gdyż partja zakończyła się na remis.

Mistrz nie wiedział już, czy ma gniewać się, czy cieszyć. Postanowił jednak zaprosić nieznajomego na kongres szachistów, jaki prawie rozpoczynał się. Niestety na serdeczne zaproszenie nie otrzymał żadnej odpowiedzi. Kongres rozpoczął się, a mistrz opowiedział zebranym o nowej, nieznanej dotychczas w świecie szachistów gwieździe. Równocześnie i drugi mistrz zabrał głos i oświadczył, że i on grał z tym nieznajomym i że pierwszą partję wygrał, a drugą zremisował.

Szachiści zainteresowali się temi partjami, jakie rozegrali obydwaj mistrzowie i prosili o odtworzenie ich. Po pierwszych już ciągach, na twarzach obydwu mistrzów zaczęło malować się zdumienie. A kiedy gra skończyła się, obydwaj grający odeszli na bok, a jeden z nich powiedział:

— Wiecie co, panie kolego? Obydwaj jesteśmy osłami.. Wszak to my graliśmy ze sobą te partje, a nasz miły nieznajomy inkasował pieniądze... Najlepiej będzie, jeżeli przed nikim nie zdradzimy się z tem, gdyż do końca życia bylibyśmy pośmiewiskiem szachistów.

Z mistrzostw Hiszpanji.

W Madrycie odbył się ostatnio pojedynek o mistrzostwo Hiszpanji pomiędzy obrońcą tytułu Dr. Rey, a J. M. Fuentes. Dr. Rey zwyciężył w stosunku $5^1/_2:1^1/_2$ punktów. Poniżej zamieszczamy pięknie rozegraną partję zwycięzcy.

Partja Nr. 44.

Białe: **Dr. Rey** Czarne: **J. M. Fuentes**

Obrona Grünfelda.

1. d2—d4 Sg8—f6	18. a2—a4! Gc8—f5
2 c2—c4 g7—g6	19. Sd5×e7+ Kg8—h8
3. Sb1—c3 d7—d5	20. Se7×f5 g6×f5
4. Gc1—f4 Gf8—g7	21. Wc1—b1 Hb2—a3
5. e2—e3 c7—c6	22. Sf3—h4 Wa8—a5
6. Hd1—b3 0—0	23. Hd1—h5 Ha3—a2
7. h2—h3! Hd8—a5!	24. Wf1—c1 Ha2—a3
8. Wa1—c1 Sb8—d7	25. Wc1—e1 Ha3—c3
9. Sg1—f3 d5×c4	26 We1—e2 Sd6—e4
10. Gf1×c4 Sd7—b6	27 Wb1×b6 Se4—d2
11. Gf4—c7! Sf6—e8!	28. We2×d2! Hc3×d2
12. Gc7×b6 a7×b6	29. Gc2×f5 Wa5×f5
13. Hb3—d1 Se8—d6	30. Sh4×f5 c4—c3
14. Gc4—b3 c6—c5	31. Wb6—h6 Gg7—f6
15. 0—0 c5—c4	32. Wh6×h7+ Kh8—g8
16. Gb3—c2 Ha5—b4!	33. Wh7—g7+ Gf6×g7
17. Sc3—d5! Hb4×b2	34. Sf5—e7++

Partja Nr. 45.

Białe: **Brinckmann** Czarne: **Andersen**

W Niendorf znany szachista Brinckmann (Kilonja) grając przeciwko nieżyjącemu już skandynawskiemu mistrzowi Andersenowi, został pokonany w sytuacji, która na pierwszy rzut oka nie wydaje się tak groźną. W końcówce, jaką poniżej zamieszczamy, Brinckmann próbował oswobodzić się z niewygodnego położenia przez Wd1—g1. Odpowiedź Andersena We8—e1, uczyniła partję dojrzałą do poddania.

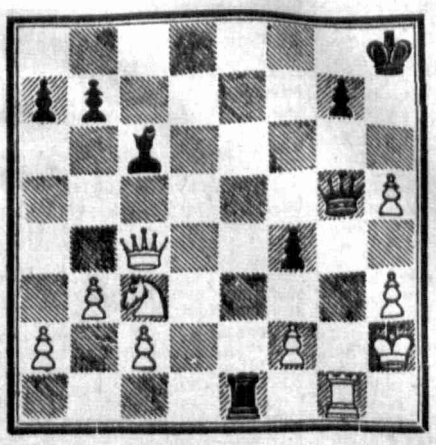

Brinckmann próbował jeszcze ratować się przez Sc3—e2, ale Andersen przez We1×g1 znów zagroził matem przy pomocy hetmana. wobec czego białe nie mając już żadnej obrony, poddały partję.

Kosztowne szachy.

(k) Maharadża Walioru polecił sobie sporządzić szachy, które prawdopodobnie będą uchodziły za najdroższe na świecie. 64 pola szachownicy zostały sporządzone z czystego złota i srebra. Figury, także wykonane ze szlachetnych metali, są wysadzane brylantami, rubinami i szafirami. Szachy są umieszczone w skrzyneczce, której wartość jest szacowana na 31.000 rupji.

Zwracamy uwagę na artykuł p. t. „Rycerze szachownicy“, jaki zamieściliśmy w 70-tym numerze „Gońca Krakowskiego“ z dnia 25 marca br.

P. J. SÓJKA — Mogilany. Partja, o którą Pan zapytuje, musi być przyjętą za nierozstrzygniętą (vide „Kącik szachowy“ nr. 9 z ub. roku).

P. J. Boruch — Wieliczka. List otrzymaliśmy. Po odbiór „Kącików“ jednak nikt nie zgłosił się. Wysłaliśmy je pocztą, jako druk; prosimy o przesłanie pod naszym adresem równowartości w znaczkach pocztowych. Niektóre „Kąciki“ są już wyczerpane i dlatego nie mogliśmy ich dołączyć. „Deutsche Schachblätter“ może Pan zamówić przez każdy urząd pocztowy lub księgarnię.

P. H. Wysocki — Jasienica. W partji, o którą Panu chodzi, czarne na wypadek, gdyby chciały ratować Hetmana, przegrywają w kilku ciągach. Np. jeżeli ciągną 26. Hd8—c8, to 27. Hf2×f5 z groźbą Gc3—g5 itd. Rezygnując natomiast z Hetmana, mają jeszcze pewne widoki na utrzymanie remis.

P. I. K. — Kraków. Za szachami musi Pan popytać w sklepach galanteryjnych. Niemieckie pisma szachowe może Pan zamówić na Głównej Poczcie w Krakowie.

P. S. Cieślik — Zakopane. Poprzedniego listu, o którym Pan wspomina, nie otrzymaliśmy. Onegdaj wysłaliśmy pod Pańskim adresem te „Kąciki szachowe“ z ub. roku, które pozostały nam jeszcze do dyspozycji. Inne są już wyczerpane. Prosimy o równowartość w znaczkach pocztowych.

P. S. Kuszewski — Kielce, Skarbowa 1, m. 9, szuka partnera chętnego do rozegrania korespondencyjnie partji szachów.

Premjera w Starym Teatrze.

Kraków, 27 marca. **Jutro, w niedzielę, 28 bm. odbędzie się w Starym Teatrze premjera pełnej werwy komedji Stefana Kiedrzyńskiego p. t. „Wino, kobieta, dancing“.**

Dnia tego odbędą się trzy przedstawienia, a mianowicie: w godzinach 11, 14.30 i 17. Bilety, zakupione poprzednio na sobotę, są ważne na pierwsze przedstawienie niedzielne.

Kronika żałobna.

Kraków, 27 marca. W ostatnich dniach zmarli: **Marja Zajda,** lat 83, żona emer. kolejarza; **Agnieszka Zajączkowska,** lat 75; **Józefa Spero,** lat 79, wdowa po inż. kolej.; **Anna Mądrala,** lat 49; **Andrzej Zieliński,** urodz w r. 1942; **Kazimierz Józefek,** lat 48, cieśla; **Celestyna Łapińska,** lat 46; **Michał Nazimek,** lat 63, wyrobnik; **Mieczysław Zajączkowski,** lat 24; **Kurdziel Piotr,** lat 44; **Anna Woźnicka,** urodz. w 1939; **Jan Lenart,** lat 53, mistrz krawiecki; **Rozalja Frankowicz,** lat 72, wdowa po robotniku; **Marja Pasternak,** lat 72; **Joanna Gawęda,** lat 77; **Lasocki,** urodz. w 1943; **Marja Kabat,** lat 46, wdowa po komisarzu policji; **Wawrzyn Kaniuka,** lat 52, robotnik; **Franciszek Józef Siarkiewicz,** lat 64, emer. urzęd. skarb.; **Ewa Chrapek,** lat 76; **Aleksander Gędziow,** lat 56, handlowiec; **Helena Hoszowska,** lat 83; **Kunegunda Lelito,** lat 71; **Kazimierz Szostak,** lat 37; **Jan Rogowiec,** lat 57, dozorca domu.

WYNIKI CIĄGNIENIA LOTERJI LICZBOWEJ z dnia 27 marca br. w Krakowie: 10, 65, 70, 88, 80. Następne ciągnienie 31 bm. w Warszawie.

RADY RZEMIEŚLNICZE Grupa Rzemiosła w Izbie Centralnej dla Gospodarki Ogólnej w Generalnem Gubernatorstwie otrzymała specjalną radę, składającą się z rzemieślników. Zadaniem rady jest wspieranie poszczególnych zawodów rzemieślniczych. Rady rzemieślnicze stworzone zostały w każdym Okręgu.

W KAWIARNI „PANI“. Dziś, w sobotę, 27 br. wystąpi o godz. 16.30 tenor p. Alfred Szymczyk, jutro, w niedzielę, 28 bm. o godz. 12-ej p. Józef Prząda przy akompanjamencie p. Stefana Barańskiego, popołudniu tegoż dnia wystąpi p. Julja Ilnicka, sopran koloraturowy, przy akompanjamencie Adama Lenczowskiego.

ZŁA RADA SPOWODOWAŁA ŚMIERĆ. Alina Zielińska, zam. przy ul. Chłopickiego w Częstochowie, chcąc stracić szpecące ją duże brodawki na twarzy, za poradą sąsiadki przewiązała je jedwabną nicią, aby udaremnić w nich normalną cyrkulację krwi. Cała ta operacja miała być podobno bardzo bolesna, tem niemniej stuprocentowo skuteczna. Po 6 dniach brodawki miały same odpaść i nie odrastać już więcej. Jednak na drugi już dzień po dokonaniu zabiegu, cała twarz, szyja i ręce Zielińskiej zaczęły puchnąć i sinieć. Sprowadzony lekarz skonstatował zakażenie krwi. Po czterech godzinach Zielińska zmarła.

ZGON AWANTURNIKA. Na zabawie weselnej w Beble koło Ojcowa, został pobity przez nieznanych sprawców 31-letni Władysław Kubera, mieszkaniec wsi Będkowice, gm. Cianowice, koło Ojcowa. Kubera zmarł wkrótce wskutek odniesionych ran. Był on znanym awanturnikiem-nożownikiem, przyczem kilkakrotnie karany już był za bójki na weselach i zabawach. Zwłoki odesłano do Instytutu Medycyny Sądowej w Krakowie.

Z DNIA.

Nie bądź miłosiernym!

Przyjaciel mój Czesław umówił się ze znajomą swoją i jej ojcem do kina „Adrja“. Naturalnie znajoma spóźniła się (nie byłaby przecież kobietą, gdyby posiadała cnotę punktualności).

Czesław czekał. Z nudów obejrzał już z kilkanaście razy fotosy i nauczył się na pamięć afisza. Wreszcie zaczął liczyć i obserwować publiczność.

Nasunęły mu się dość ciekawe spostrzeżenia: Dlaczego tylko jedna trzecia chodzi na balkon, reszta na parter. Dlaczego? Jasne: „noblesse oblige“ — a balkon, jak orzekł vox populi — przeznaczony jest dla podrzędniejszych gości.

Znaczy to, że często przychodzą „zalani“ goście i przez cały seans leżą pod rzędem. Albo są tacy, co przez trzy seanse pod rząd siedzą. Trudno — tacy są już kinomani!

Zrobiło mu się nawet nieprzyjemnie. Ludzie zaczęli go obrzucać złośliwemi, kpiącemi spojrzeniami. Zdawali się mówić:

— Czeka, a narzeczona puściła go w trąbę i poszła z innym!

Wyszedł więc przed kino i rozglądnął się wokoło. Pod szafką z fotosami stał jakiś starszy, dość skromnie ubrany człowiek. Paltocik miał na sobie kusy i obszarpany, na głowie coś, co kiedyś było pewnie kapeluszem. Twarz zato inteligentna, możnaby powiedzieć nawet, rasowa.

— Zapewne jakiś bezrobotny inteligent! — pomyślał Czesław. — Biedaczysko, wstydzi się, stoi cicho i nie prosi, tylko czeka co mu dadzą litościwi przechodnie.

Takim zaś był Czesław. Twierdził, że nic go bardziej nie wzrusza, jak ludzka nędza, że nie może na nią patrzeć.

Złośliwi dodawali: dlatego odwraca głowę jak przechodzą biedni.

Tembardziej wzruszył go ten cichy żebrak. Nie sepleniący zdrowasiek, nie narzucający się, który nawet ręki nie wyciągnął. Nie namyślając się długo, wyjął z kieszeni dwuzłotowy banknot i wcisnął go w rękę biedaka.

Mój Boże! Jak łatwo spełnić piękny czyn miłosierdzia. Czesław był dumny z siebie. Gdyby to Stasia widziała!

A wtedy obdarowany mówi:

— A to co?

— Zechciej, przyjacielu, przyjąć od bliźniego, chwilowo może w lepszem niż ty położeniu...

— Mój panie! — odpowiada czerwony z gniewu „żebrak“. — Za dużo pan sobie pozwala. Wtyka mi jak żebrakowi dwa złote i jeszcze mówi o położeniu. Człowiek czeka na córkę, a tu mu jałmużnę dają! Bezczelność — krzyczał coraz gwałtowniej.

Czesławowi zrobiło się znowu nieprzyjemnie. Tembardziej, że zebrała się spora grupka ciekawych.

I naturalnie wtedy właśnie musiała nadejść jego znajoma.

— Hallo papciu! — woła do „biedaka“ — znalazłeś sam Czesława?

Czesław zbaraniał.

— To twój ojciec? — zapytał Stasię.

— Tak, papcio wyszedł wcześniej, bo ja jeszcze musiałam wstąpić do fryzjera...

Czesław dalej nie czekał, poprostu uciekł i zwierzył mi się, że więcej nie umawia się do kina ze znajomemi, których rodziców nie zna. Zrezygnował także z cnoty miłosierdzia.

St. K.

Kącik filatelistyczny.

Nowości wojenne i wiosenne.

Kraków, 27 marca. **Otrzymaliśmy już do reprodukcji serję znaczków niemieckich, wydanych w dniu poświęconym pamięci bohaterów. Składa się ona z 12 wartości, z których reprodukujemy najciekawsze egzemplarze, przedstawiające sposoby walki, jakie dotychczas nie były jeszcze tematem znaczka pocztowego.**

Można też sobie zdać sprawę, że obecna wojna przyniosła właśnie najsilniejszy przewrót w dziedzinie lotnictwa, gdyż takich nurkowców, armat przeciwlotniczych i zakrojonych na wielką skalę działań spadochroniarzy nie znała dotychczas sztuka wojenna. **Opisana już w poprzednim „Kąciku“ serja wojenna jest największą ze wszystkich, na których przedstawiono rozmaite rodzaje broni.** Poprzeczny format wszystkich egzemplarzy wynosi 34×27 mm. Twórcą całości był artysta E. Meerwald, sztychy wykonali natomiast najrozmaitsi specjaliści tego fachu. Jednym z nich jest J. Piwczyk, którego nazwisko figuruje poniżej egzemplarzy za 6 plus 9 f. i 25 plus 15 fenigów. Nie ulega chyba wątpliwości, iż jest to ten sam, który wykonał w roku 1938 sztychy do wartości za 10, 30, 55 i 75 gr. w t. zw. „Polskiej Serji Historycznej“, a tę samą sygnaturę możemy zauważyć nietylko na tych sztukach, ale również na znaczku z b. prezydentem Mościckim za 25 gr. z bloku i „Rocznicy Kadrówki“.

W Generalnem Gubernatorstwie znajduje się już w obiegu cała serja urzędowa. Składa się ona z następujących wartości: za 6 gr. brązowa, za 8 gr. szaro-niebieska, za 10 gr. zielona, za 12 gr. ciemnofioletowa, za 16 gr. pomarańczowa, za 20 gr. sepja, za 24 gr. karminowa, za 30 gr. lila, za 40 gr. niebieska, za 60 gr. oliwkowa, za 80 gr. brunatno-lila oraz za 100 gr. w kolorze łupkowym. Cena całości wynosi więc 406 gr. Niewiadomo narazie, czy ukażą się dalsze znaczki urzędowo za 3 i 5 złotych na miejsce wycofanych ze sprzedaży sztuk.

Odpowiednikiem serji Generalnego Gubernatorstwa pod względem wartości nominalnych, koloru i pojemności jest serja urzędowa Protektoratu Czech i Moraw. Przeliczając 1 zł. jako 5 koron Protektoratu otrzymamy właśnie stawki oznaczone na urzędówkach czeskich.

W Protektoracie wydano ponadto ostatnio całą serję gazetówek, nie różniącą się niczem od poprzedniej za wyjątkiem umieszczonego na każdym znaczku napisu „Deutsches Reich“. **Nie ulega żadnej wątpliwości, że tak urzędówki, jak i gazetówki Protektoratu będą bezporównania tańsze stemplowane, aniżeli czyste.**

Oryginalną, jak zwykle, jest **serja Finlandji na Czerwony Krzyż,** którą zreprodukujemy i opiszemy dokładniej w następnym „Kąciku“.

Dziwnem prawem serji trzecia jeszcze nowa serja urzędowa pojawiła się w środkowej Europie. **Chorwacja wydała „długi“ i kosztowny szereg znaczków tego rodzaju aż do stu kun wartości nominalnej.** Bardzo trudno oznaczyć nam jakiś właściwy miernik przeliczenia dla nowości, emitowanej w tej walucie, po którym wartoby kupować chorwackie nowości.

Pod względem płodności znaczków w ostatnich latach pierwsze miejsce należy przyznać chyba Słowacji. Niebieski znaczek z Hlinką i trzy okolicznościowe sztuki utrudnią jeszcze więcej skompletowanie sąsiedzkich nowości, cenionych z miejsca wielokrotnie ponad stawkę nominalną.

—ja—

Regulacja rzek — zapobiega wylewom.

Przez odwodnienie uzyska się 500.000 hektarów ziemi.

Kraków, 27 marca. **Na podstawie danych statystycznych stwierdzono, że wylewy Wisły w Okręgu Krakowskim powtarzają się przeciętnie co 4 lata. Powodują one znaczne szkody, idące w setki tysięcy, a nawet miljony złotych. Jeszcze częściej wylewają prawobrzeżne dopływy Wisły, jak Skawa, Raba, Dunajec, Wisłoka i San, będące zdecydowanie rzekami górskiemi.**

Wylew w r. 1884 objął np. 2.700 gmin z 1.6 miljonową ludnością, zniszczył plony na powierzchni uprawnej 225 tys. ha, **zniszczył w zupełności 3540 domów, spłókał glebę z 2.400 ha, a 9.000 ha pokrył żwirem i kamieniami.** Szkody powstałe skutkiem zniszczenia plonów, budynków, zabudowań, gościńców, dróg, urządzeń rgulacyjnych, wodnych, torów kolejowych itp. oceniono na 50 miljonów złotych, z czego 20 miljonów przypadło na rolnictwo.

Jeszcze większe szkody wyrządziła Wisła i jej dopływy między Przemszą i Zawichostem w roku 1934. Wylew ten zalał 248.700 ha wodą, zniszczył 22.387 budynków, przyczem znalazło śmierć 65 ludzi i wiele bydła. Powstałe stąd szkody w plonach, budynkach, studniach, gruntach, gościńcach, drogach, torach kolejowych, urządzeniach regulacyjno-wodnych i t. p. oceniono na 75 miljonów złotych, z czego 32 miljony przypadło na samo rolnictwo.

Mając na uwadze niszczycielskie działanie tych rzek, projektowane jest w najbliższych latach przyspieszenie budowy wzniesień groblowych, ogroblowania i regulacji rzek, w celu wykluczenia ewentualności występywania podobnych katastrof. W ramach tych prac zostaną równocześnie odwodnione zabagnione obszary o powierzchni 500.000 ha przez rowy otwarte i drenowanie, a około 10.000 ha gruntów uzyska się przez ujęcie biegu wody. Wyzyskanie sił wody przy średnim stanie wody da energję około 200.000 K. M.

KRONIKA

MARZEC
27
Sobota

Dziś: Jana Damasceń.
Jutro: N. Głucha

*

Dziś obowiązuje zaciemnienie od g. 20.00 do 5.00

Rekolekcje dla głuchoniemych.

Kraków, 27 marca. **Rekolekcje dla głuchoniemych starszych pań i panów oraz dla młodzieży głuchoniemej odbędą się w czasie od 30 III do 4 IV br. w kościele św. Tomasza, ul. Szpitalna o godz. 6 wieczór.**

Spowiedź tychże głuchoniemych z Krakowa i okolicy będzie w kościele św. Tomasza w piątek i sobotę, godz. 4 do 6 wieczór. Wspólna zaś Komunja św. w tymże kościele w niedzielę 4 IV o godz. 8.30 rano.

VII. Koncert Filharmoniczny.

Kraków, 27 marca **Każdy koncert Filharmonji G. G. witany jest przez publiczność ze szczerem zadowoleniem, gdyż przynosi on nieprzemijające wartości artystyczne. Najbliższy VII zrzędu koncert filharmoniczny, pod batutą Rudolfa Windemitha, obejmie: symfonję Nr. 92 G-dur Józefa Haydna, kwartet koncertowy na instrumentach dętych W. A. Mozarta** oraz cztedy utwory **Maksa Regera.** W programie są też występy solistów na instrumentach dętych.

Poszukiwany 12-leni chłopiec.

(kch) **Kraków,,** 27 marca. **Wysłany dnia 19 marca 1943 r. około godz. 15-tej przez matkę swoją po zakupy w stronę placu żydowskiego dwunastoletni Jerzy Dudziak, zamieszkały przy ul. Berka Joselewicza 11, m. 6, do tej pory do domu nie powrócił.**

Rysopis zaginionego jest następujący: szczupły, wysoki, blondyn, oczy szare, ubrany był w brązowy płaszczyk, granatową czapkę-pilotkę, na nogach miał popielate pończochy i drewniaki.

Ktokolwiek wiedziałby o miejscu pobytu chłopca, proszony jest o zawiadomienie stroskanej matki lub o zawiadomienie najbliższego posterunku policji.

LAMPA ZABIŁA DZIECKO. W mieszkaniu rodziny Załęskich, stałych mieszkańców Tomaszowa Maz., podczas obiadu runęła źle przymocowana do sufitu lampa elektryczna, wisząca nad stołem w jadalni Z pośród domowników, synek Załęskich, 8-letni Jerzy, doznał pęknięcia czaszki i po przewiezieniu do szpitala zmarł. Pozostałe osoby odniosły lżejsze wzgl. cięższe obrażenia, przyczem Załęska została tak silnie uderzona w oko, że wypłynęło.

Garantol konserwuje jajka ponad rok

i co najważniejsze: jajka można bez obawy w każdej chwili wyjmować i dokładać!

Źródło nabycia wskaże: **Skład hurtowy Artur Engelhardt, Danzig, Kiebitzgasse 3.**

KUPIĘ

kilka mniejszych realności, domek, parcelę na przedmieściu od 50 tys. wzwyż, lub jedną większą kamienicę, połowę. Pośrednicy wykluczeni. Zgłoszenia: Goniec Krakowski, Kraków, „Nr. 4162".

PIECZĄTKI

GUMOWE wykonuje szybko J. Widliński, Kraków, Grodzka 28.

KASJERKI

rutynowanej ze znajomością języka niemieckiego **poszukuje** niem. przedsiębiorstwo od zaraz. Zgłoszenia: **KRAKÓW, św. Jana 2, m. 5 od godz. 9—11.** 4051

FORTEPIAN

krótki, krzyżowy, **sprzedam natychmiast. — Kraków, ul. Brodzińskiego 5, I. p., godz. 12—14.**

Owczarki podhalańskie

rasowe, młode, **sprzeda: Kraków-Podgórze, Nadwiślańska 8.**

Ubrania kostiumy

lisy — kołnierze — fotoaparaty — patefony przyjmuje do szybkiej sprzedaży „KOMIS" GRODZKA 32.

„SZCZEPKO-TOŃKO"

Kraków, Hala Targowa 22, poleca drewniaki i spody artystyczne.

BIAM PIŻMAKI

grzbiety. — stan pierwszorzędny, **sprzedam. Kraków-Podgórze Nadwiślańska 8.**

Znana mi Pani

która odebrała przed kilku dniami pierścionek z brylancikiem i imitacją szafirka świeżo wstawionym, zechce go zwrócić, a odebrać swój.

Pracownia jubilerska. Kraków, Adolf Hitler-Platz 46, I piętro.

OBRAZY-DYWANY-MEBLE

KUPNO-SPRZEDAŻ-OCENA

L. BLASIAK KRAKÓW STRADOMSKA 18

TELEFON 14083 KOMMANDANTURSTR.

Kupno

Kupuję wszystkie znaczki pocztowe „Filatelia" Kraków, Długa 14.

Maszynę do szycia, pierścieniową, kupię zaraz. Kraków, Kościuszki 17. Sklep galanteryjny. 3912

Szafę lub komodę używaną zaraz kupię. Zgłoszenia z podaniem wielkości i ceny: Goniec Krakowski, Kraków „Nr. 3446k".

Wieczne pióra, szczególnie Pelikany, poszukiwane przez Komis. Kraków, Starowiślna 18. 3472k

Walizki skórzane poszukiwane przez Komis. Kraków, Starowiślna 18. 3471k

Zarzutkę letnią gabardynową męską, narzutę czarną damską letnią oraz buciki czarne czółenka Nr. 37 damskie stan pierwszorzędny kupię. Kraków, Starowiślna 41 m. 17 oficyny. 4347

Kupię kajak 2-osobowy składak w dobrym stanie. Zgłoszenia: Goniec Krak, Kraków „Nr. 4317".

Czółenka-pantofelki Nr. 36—37 czarne, zamszowe lub lakierki i takie białe kupię. Zgłosić: Kraków, Gertrudy 2/1. 4295

Dywanów perskich poszukuje — płacę najwyższe ceny: J. Brachel. Salon Dywanów Kraków. Florjańska 8 9388k

Obrazy oraz zegar antyczny kupię. Partykowska. Kraków-Łagiewniki Ułanów 377. 1969k

Dywany perskie, żywieckie, ręczne, fabryczne, kilimy kupuje za gotówkę firma M. Pleszowski, Kraków, Mały Rynek 2. 2255k

Obrazy, antyki dywany — kupno sprzedaż, ocena: „Phryne". Kraków, Sławkowska 6. 2239k

Akcje — listy zastawne, ziemskie, miejskie i prowincjonalne, inne papiery procentowe, kupony, kupuje — sprzedaje Dom Bankowy Wolański i Ska, Warszawa, Nowy Świat 19. 2934k

Mikroskop, teodolit, lornetkę kupi Zakład Optyki Dokładnej, Warszawa, Kredytowa 10. Fachowe źródło napraw. 3290k

Kupuję książki, encyklopedje, herbarze, aparaty fotograficzne, instrumenty muzyczne, obrazy: Antykwarnia Stanisława Pelc, Kraków, św. Marka 25. 1880

Kupię zaraz dywany perskie, kilimy, lisy. Komis, Kraków, Szpitalna 11. 2025

Filateliści! Kupuję, uzupełniam na listy braków. Kraków, skrytka pocztowa 391 3115k

Perski dywan, kupię. Kraków, św. Marka 19, narożnik Florjańskiej. Sklep tapicerski. 3323k

Starowiślna 80 — Kupno-sprzedaż garderoby męskiej, damskiej i dziecięcej. Kraków, ul. Starowiślna 80. 3324k

Motory elektryczne kupuje, naprawia, uzwaja „Elektra", Kraków, Florjańska 43, tel. 210-15. 1202

Maszyny biurowe: Kupno, sprzedaż, zamiana komis, najkorzystniej: Dom Handlowo-Przemysłowy Eugenjusz Drescher, Kraków, ul. Sławkowska 6, tel. 226-90. 1628

Kupuję używaną garderobę: Kraków Bracka 10/7, oficyna. 1631

Bibułek papierosowych szerokich stałej dostawy szukam. Matejko, Kraków, św. Agnieszki 4/1.

Kupię listy zastawne Tow. Kred. Ziemskiego Lwowskiego 4½%, 55-letnie. Wiadomość: Kancelarja adwokacka, Kraków, Smoleńsk 16/3.

Lornetę oraz wiertarkę polerkę dentystyczną kupię. Kraków, Krakowska 18/6, godz. 8—10 i od 17—18

Kupię tory do kolejek, wózki, bagry, maszyny. Oferty pod: „152" Biuro Ogłoszeń, Krajna, Kraków, Adolf Hitler-platz 46. 3367k

Zużytą garderobę kupuję, na życzenie przychodzę. Kraków, Krowoderska 19/6a. 3368k

Żelazko krawieckie elektryczne, nawet używane kupię, na życzenie przyjdę. — Kraków, Krowoderska 19/6a. 3369k

Klubowy garnitur skórzany, porządny kupię. Kraków, św. Marka 19, narożnik Florjańskiej, — Sklep tapicerski. 3370k

Kołdry ładne, porządne kupię. — Kraków, św. Marka 19, narożnik Florjańskiej, Sklep tapicerski.

Potrzebujemy: ubrań, płaszczy, trenczy, sukien, bielizny, obuwia, kilimów, firanek. Komis, Plac Szczepański 2, Kraków. 3698

Fotograficzny aparat małoobrazkowy kupię. Kraków, Krakowska 5/7. 3825

Filatelistom uzupełnia, kupuje wszelkie znaczki „Mundus", Kraków, Adolf Hitler-platz Nr. 37.

Obrazy znanych malarzy zakupię. Płacę najwyższe ceny. J. Brachel, Salon Obrazów. Krak. Florjańska 8

Dywany, obrazy, kupno, sprzedaż, ocena. Kraków. Florjańska 8

Kupię wiolę (altówkę) włoską lub inną mistrzowską. — Oferty pod „169" Biuro Ogłoszeń Krajna, Kraków, Adolf Hitler-Platz 46.

Koncesjonowany sklep używanej garderoby i bielizny kupuje i sprzedaje za gotówkę: Kraków, Pierackiego 4. 1765

Płaszczyk chłopięcy, letni, lat 12, kupię. Oferty: Goniec Krak., Kraków, „Nr. 2178".

Kołdry ładne, porządne, kupię. Kraków, św. Marka 19, narożnik Florjańskiej, sklep tapicerski. 2355

Fortepian — pianino, kupię zaraz. Kraków. Jagiellońska 10/6. 2409

Rower damski, półbalonowy, dobry, kupię. Kraków, Nowowiejska 6/9. 2447

Wagę dziesiętną z odważnikami, kupię. Zgłosz.: Goniec Krak., Kraków, „Nr. 2453".

Kupię kremowy, płaszczyk damski i rękawiczki zamszowe, albo świńskie, męskie. Kraków, Miodowa 32/9. 2582

Obrazy Kupno — sprzedaż, fachowa bezpłatna ocena: Kraków, Łobzowska 6, Salon Obrazów. 2592

Poduszki pierzane porządne, kupię. Kraków, św. Marka 19, narożnik Florjańskiej, — Sklep tapicerski. 2650

Prywatnie kupię książki, płacąc najlepiej. Zgłosz.: Goniec Krak.. Kraków, „Nr. 2701".

Kupię okazyjnie sypialnię, stołowy, gabinet, w bardzo dobrym stanie. Zgł.: Goniec Krak., Kraków, „Nr. 2750".

Patefon „Columbia" lub „His Master's Voice", tylko nowoczesny, oraz kurtkę popielatą lub brązową, w zupełnie dobrym stanie, kupię. Zgł.: Goniec Krak., Kraków, „Nr. 2774 P.".

Łóżeczko dziecięce, kupię. Kraków, św. Marka 19, narożnik Florjańskiej. — Sklep tapicerski.

Żaglówkę kajutą, dobrym stanie, kupię. Oferty, cena, dokładnym opisem Warszawa, Sienkiewicza 3, Kwiecień. 3018

Żakiet futrzany długi, albo cape futrzany, wielkość 42/44, tylko w dobrym stanie, kupię zaraz. — Zgłoszenia: Goniec Krak., Kraków „Nr. 3950".

Ubranie męskie, letnie, na średniego, najchętniej brązowe, ewentualnie zielone lub stalowe, kupię. Tylko dobry materiał, pierwszorzędne odszycie, stan. Kolor, cenę, adres podać: Goniec Krak., Kraków „Nr. 4016".

Sukienki i bieliznę letnią dla 9-letniej dziewczynki, oraz spódniczkę popielatą, wielkość 44, kupię. Zgł.: Goniec Krak., Kraków, „Nr. 4057".

Kupię w dobrym stanie, płaszcz damski letni, czarny albo ciemny popielaty, na tęgą i wysoką osobę. Kraków, Krakowska 7/12.

Patefon w dobrym stanie kupię. Zgłosz.: Goniec Krak., Kraków, „Nr. 4218".

Kupię futro perskie lub sealskiny. Kraków, Wiślisko 4, m. 3, (koło Hali targowej). 1932

Gotówką płaci najwyższe ceny za ubrania, palta, płaszcze damskie, męskie, sukienki, kostjumy, bieliznę, obuwie, dywany, kilimy, patefony i płyty nawet połamane: Sklep. Kraków Krakowska 36.

Kupujemy gotówkowo używane ubrania bieliznę pościelową, koce, zegary, kapy pluszowe, oraz inne wartościowe rzeczy: Kraków, św. Krzyża 7 sklep. 3154

Porcelanę, szkło, kryształy, bieliznę stołową, pościelową i osobistą przyjmuje w komis Koncesjonowany Chrześcijański Sklep Komisowy, Kraków, **św. Tomasza 26**, telefon 162-01. 4305

Kupujemy za gotówkę patefony walizkowe i elektryczne, froterki, różne aparaty techniczne, płyty, nawet połamane, kryształy, tylko w stanie pierwszorzędnym: Kraków, Krakowska 36, sklep. 2065

Kupuje obrazy znanych artystów polskich — płaci solidnie: Wawrzecki, Kraków, Wiślna 9. 3113

Sypialnie, jadalnie, pokoje kombinowane, różne meble używane kupuje gotówkowo Hala Meblowa, Kraków, Grodzka 59. 3150

Ubrań, kostjumów damskich do sprzedaży poszukujemy. Zaliczki, kupno: Komis, Adolf Hitler-Platz 12, w podworcu, Kraków. 3152

Najszybciej sprzedasz wszelką garderobę przez Komis, — Kraków, Adolf Hitler-Platz 12, w podworcu

Obraz sprzedasz najkorzystniej: Wawrzecki, Kraków, Wiślna 9.

Kupię maszynę do szycia. Zgłoszenia: Kraków, ul. Długa 41, m. 9.

Futra perskiego, lisa srebrnego, niebieskiego, dywanów, kilimów linoleum, patefonów, płyt poszukujemy: „Centrokomis", Kraków Grodzka 9. 3470

Komis, Kraków, Grodzka 59, cieszy się zaufaniem. 3473

Najwyższą cenę można osiągnąć za płaszcz, prochowiec, bieliznę męską i damską, ubranie, spodnie, płyty, dywany w Komisie, Grodzka 59.

Potrzebujemy ubrań, spodni, kostjumów, płaszczy, fotoaparatów, sukienek, patefonów, lisów, futer do natychmiastowej sprzedaży: Komis, Kraków, Grodzka 59.

Kupuje sypialnie, jadalnie i różne meble. Kraków, Krakowska 35, sklep mebli. 3580

Poszukujemy do szybkiej sprzedaży: garderoby wszelkiego rodzaju kilimów, maszyn do szycia: Dom Komisowy, Kraków, Stradom 16.

Płyty gramof., patefony, kupuje stale: „Fiducia", Kraków, Florjańska 15. 3624

Książki kupujemy szczególnie encyklopedje, wydawnictwa ozdobne, wielotomowe, wszystkie wydawnictwa Trzaski itp.: Księgarnia Stefana Kamińskiego, Kraków, Karmelicka 29, tel. 141-34 i Krakowska 18, tel. 114-38. 3675

Maszynę Singera, damską, ładną, kupię. Kraków. Starowiślna 28, m. 24. 3677

Płaszcze, kostjumy, ubrania, spodnie, bieliznę, obuwie kupuję, płacę gotówką: Sklep, Kraków, Długa 32

Kupię natychmiast krótki fortepian lub pianino, proszę podać cenę, markę, Zgł.: Goniec Krak., Kraków, „Nr. 3694".

Kupię piłę taśmową, szeroką 15—20 mm., bory łyżkowe 1—1,2 mm., blachę al. grubości do 1.5 mm. Zgłosz.: Goniec Krak., Kraków, „Nr. 3741".

Poszukuję pilnie pięknego kryształu, kilimu, porcelany stołowej Koncesjonowany Chrześcijański Sklep Komisowy, Kraków, św. Tomasza 26, tel. 162-01. 4309

Sprzedaż

Maszynę, do szycia, tanio sprzedam. Kraków, Bożego Ciała 31/7.

Łóżeczko drewniane i rowerek 3-ch kołowy, sprzedam. Kraków, Lelewela 14/2. 4283

Biżuterja, ozdoby, wyroby srebrne, zegarki damskie i męskie w wielkim wyborze stale na składzie: Kraków, Krakowska 1, Arkady.

Kostjum damski, na średnią, stan pierwszorzędny, sprzedam. Kraków, Długa 14/5. 4403

Do sprzedania siatka sprężynowa do łóżka. Wiadomość: Kraków, św. Wawrzyńca 28, godz. 13—14 i 18—20. 4282

Płaszcz wiosenny jasny i letni, granat, oraz dziecięcy 5—6 lat, do sprzedania. Kraków-Dębniki, ul. Szwedzka 16, m. 6. 4366

Niemowlęce kaftaniczki, komplecíki letnie, rajtuzki do lat 6 w dobrym stanie, sprzedam. Kraków-Dębniki, ul. Szwedzka 16, m. 6.

Sprzedam kilim duży, bardzo ładny: Kraków, Rajska 8, m. 8, II piętro.

Gramofon wspaniały, koncertowy, sprzedam. Kraków, Jabłonowskich 7/4. Zgłoszenia: 12—13 i 17—18.

Kurtkę, ubranie smokingowe i żakietowe, buciki 40—42, zarzutkę, pierzynę sprzedam. Oglądać od 13—15, Kraków, Pierackiego 25, m. 5. 4087

Płaszcz męski, przejściowy, na średniego, granatowy, stan pierwszorzędny, sprzedam. Oglądać każdy dzień godz. 17—20. Niedziela godz. 13—16. Kraków, Słomnicka (przecznica Lubelskiej) 5/3a.

Schaffhausen zegarek kieszonkowy złoty, płaski, odkryty, okazyjnie sprzedam, Zgłoszenia: Goniec Krakowski, Kraków, „Nr. 2984".

Skrzypce koncertowe po śp. prof. Pisarskim, sprzedam. Kraków, Senacka 10/2. 4383

Ubranie popielate sprzedam: Kraków, Kordeckiego 8/26. 4382

Wózek głęboki, „autko", stan pierwszorzędny, sprzedam. Kraków, św. Sebastjana 16/28, prawa ofic. II. p., ganek. 4376

Okazyjnie do sprzedania nowoczesne umeblowanie pokoju kombinowane. Kraków, Jasna 8/14, od 10—12, 3—6. 4365

Sypialnia nowoczesna, kaukazki orzech, do sprzedania. Kraków, ul. Dojazdowa 3/5, I. p. (boczna Kościuszki). 4251

Dla niemowlęcia koszulki, kaftaniczki, rajtki, do sprzedania. Wiadomość: Kraków, Plac Nowy 8, m. 8. 4257

Piękna maszyna do szycia, gabinetowa, do sprzedania. Kraków, ul. Basztowa 18, II. p., oficyny, u dozorcy. 4307

Ubranie popielate i półbuciki męskie lakierki nr. 43, sprzedam: Kraków Plac Marjacki 3, m. 2.

Singera maszyna okładówka do cholewek do sprzedania. Kraków, Stradom 13, m. 9. 4351

Tapczan jednoosobowy ,szafa pojedyńcza i trójdzielna do sprzedania. Kraków, Stradom 13, m. 9.

Płaszcz gumowy damski oraz spodnie do sprzedania. Kraków, Pijarska 11, m. 7, ofic. 4331

Wagi i dziesiętne, odważniki, kasetki stalowe: Kraków, Miej Hala Targowa, sklep 21. 4321

Maszynę gabinetową Singera mało używaną sprzedam. Kraków, Zamkowa 13, mieszk. 2. 3927

Harmonje „Organola I", 120 bas., płyta metalowa 4-chórowa, 8 registry, okazyjnie sprzedam. Kraków, Botaniczna 6, m. 4. 4361

2,500 par podeszew drewnianych letnich męskich i chłopięcych oraz lakierowanych damskich tanio sprzedamy całość lub częściowo. **Zbyt i Przeróbka, Reichshof, Rynek 21.** 3372k

Oszczędzaj w Niemieckiej Poczcie Wschodu!

Wykluczona strata skutkiem kradzieży lub pożaru!

Przy tym odsetki!

Wpłaty i Wypłaty we wszystkich placówkach pocztowych Generalnego Gubernatorstwa.

Skórzany komplet: kurtka, spodnie, czapka i rękawice w dobrym stanie do sprzedania. Zgłoszenia: Kraków, Batorego 24/2. 4385

Wózek „Konkon", sportowy i głęboki sprzedam. Kraków, ul. Przemyska 2/4. 3530

Obrazy najlepszych artystów polskich: Wawrzecki, Kraków, Wiślna 9. Sprzedaż, ocena, kupno. 3588

Maszyny i przybory biurowe. — Sprzedaż — Kupno, Agentura Handlowa Gołębiowski-Rafalski, Kraków, św. Marka 27, tel. 226-45.

Sprzedam siatki, maszynę, tapczan kanapę, lustro, ramy do obrazu duże: Kraków, Krakowska 35, sklep mebli. 3591

Okazje w Domu Komisowym, Kraków, Stradom 16: garderoba męska, damska, dziecięca, bielizna pościelowa, serwisy obiadowe i do kawy. 3594

Papiery pakowe, kancelaryjne, przybory szkolne poleca firma Adam Matula, Kraków Krowoderska 61. 3596

Płyty gramofonowe sprzeda firma Wandor Wł., Kraków Garbarska 4, telefon 124-48. 3597

Dwukołowy rower dziecięcy, sprzeda f-ma Wandor Wł., Kraków, Garbarska 4, telef. 124-48 3598

Czarny papier, listwy, szpagat konopny, pineski, pudełka tekturowe do wysyłek od 1 kg do 10 kg poleca Firma Adam Matula Kraków, Krowoderska 61. 3602

Kostjumów damskich wielki wybór w Komisie. — Kraków, Adolf Hitler-Platz 12, w podworcu

Maszyny do pisania do nabycia w Komisie. — Kraków, Adolf Hitler-Platz 12, w podworcu.

Kostjum czarny modny, brązowy, suknie jedwabna i wełnianą sprzedam: Kraków Powiśle 12/23, ofic.

Chodniki kokosowe, maszynowe do nabycia: — Komis, Kraków, Adolf Hitler-Platz 12, w podworcu

Singera szewską cylindrówkę w stanie pierwszorzędnym sprzedam. Kraków, św. Wawrzyńca 9/6.

Pantofle męskie czarne i brązowe, sprzedam. Kraków, Śląska 5/2, od godz. 10—15.

Kostjum krakowski, dziewczęcy, poszwę na pierzynę kapę na łóżko, ubranie męskie, sprzedam, Kraków, Kapucyńska 5/6. 4079

Centralny skład farb i chemikalij „Farbola" Fr. Ponicki, Krakau, Johann Hallerstrasse 22 (Długa): Farby, lakiery, chemikalje i inne. Sprzedaż hurtowa i detaliczna.

Wodociągi, kanalizacje, centralne ogrzewanie, pompy podwodne, stacje hydroforowe dostarczamy i wykonywujemy: Installations-Industrie-Anstalten Ing. J. Stanek, — Krakau, Alte-Weichselstrasse 32. Tel. 214-45. 1447k

Abażury do lamp wiszących, stołowych i nocnych poleca Skład Artykułów Elektrotechnicznych „Żar". Kraków Sławkowska 11 telefon 220-21. 2252k

Szewcy, cholewkarze potrzebują do egzaminów podręcznika materjałoznawstwa i anatomji w zawodzie szewskim. Samouczek kroju i katnik do modelowania. Tylko za poprzedniem nadesłaniem 18.— zł. wysyła Spółdzielnia Szewsko-Cholewkarska Kalwarja Zebrzydowska

Rozdrabniacz (młynek perkusyjny) „Herkules" miele wszystko. Dostawa odwrotnie. Zgł. pisemne pod „559" Kraków, Adolf Hitler-Platz 46. 3229k

Maszynę do szycia „Singera" gabinetową i zwykłą tańszą tanio sprzedam. Kraków, Krótka 10 m. 1

Maszyny do pisania, liczenia kupisz najkorzystniej: Dom Przemysłowo-Handlowy Eugeniusz Drescher, Kraków Sławkowska 6, telefon 226-90 2885

Bieliznę osobista damską, męską, pościelowa kołdrę stan pierwszorzędny sprzedam tanio Kraków, Smoleńsk 16/1a 11—1, i 4—6-tej.

Kilimy, dywany, sprzedaje — kupuje Kraków, Długa 23, sklep.

Szafę trójdzielna okazyjnie sprzedam: Kraków. Długa 23, sklep z kilimami. 2997k

Obrazy: Axentowicza, Fałata, Kossaków, Malczewskiego, Popiela, Stanisławskiego, Wyspiańskiego i innych sprzedam. Kraków-Podgórze, Węgierska 10/13. 3107k

Materace, fotel-łóżko, tapczan, leżniwiec: Kraków, św. Marka 19, narożnik Florjańskiej pracownia tapicerska Dembiński. 3325k

Poduszki pierzane używane, porządne, sprzedam: Kraków, św Marka 19 narożnik Florjańskiej, sklep tapicerski. 3326k

Tapczan nowoczesny jedno- i dwuosobowy sprzedam: Kraków Meiselsa 8/4. 3328k

Projektor kinowy 9,5, nowy oraz filmy 100 mtr., okazyjnie sprzedam. Dworski, Kraków, Grodzka 65

Auta ciężarowe 4 i 6 tonn do sprzedania. Kraków, Kalwaryjska 76, tel. 178-14, od godz. 11—3-ciej.

Hulajnoga rowerowa do sprzedania: Kraków, Szewska 19, II p., 7b

Fortepian pełnopancerny płyta metalowa krótki, okazyjnie do sprzedania. Kraków, Jagiellońska 10/6.

Pendzle do golenia z prawdziwej szczeci, poleca Halski, Kraków, Sukiennice 21. 2721

„Singer" maszynę do szycia krytą, w bardzo dobrym stanie sprzedam: Kraków Długa 45/5. 2888

Tapczany dwuosobowe, pojedyncze wykonuje — sprzedaje Wesołowski, Kraków, św. Marka 16. 2962

Obrazy, sprzedaż, kupno i ocena: L. Wiadrowski Kraków Florjańska 7, w podworcu. 654k

Obrazy, dywany kilimy antyki meble, porcelana. Sprzedaż — Kupno ocena: Salon Obrazów i dzieł sztuki „Antyki" Kraków, Stradom 18, tel. 140-83 1741k

Elektryczne lampy, kuchenki, żelazka, poduszki, materjały elektroinstalacyjne poleca: „Żar", Kraków, Sławkowska 11, podwórze.

Zamki błyskawiczne, grzebienie metalowe Sprzedaż fabryczna za zaliczeniem. B/H. Kurowski Warszawa Pl. Napoleona 9 2933k

Wędzisko oryg. ang. „Milward", prawie nowe, szczupakowo-łososiowe, dług. 3.5 m. z kołowrotkiem lub bez, sprzedam: Jezierski, Muszyna k/Krynicy. 3059k

Wysyła pocztą nasiona warzyw Sklep Wilhelma Łątki, Dukla.

Sadzonki leśne, żywopłotowe, drzewka parkowe, ozdobne dostarczają Szkółki, Darz-Bór, Triebling, Nowy Sącz. 3201k

Maszynę do szycia zapodającą, główka prawie nowa, sprzedam tanio: Kraków, Zamoyskiego 23, m. 14.

Maszynę do szycia krytą sprzedam tanio: Kraków, Benedykta 14/3.

Maszynę do szycia sprzedam. Wiad. Kraków, Miodowa 6, w sklepie.

Płyty gramofonowe, muzyka lekka i poważna, sprzedam. Kraków-Dębniki, Skwerowa 50/5 po poł.

Łóżko składane, stolikowe, sprzedam: Kraków, św. Marka 19, narożnik Florjańskiej, sklep tapicerski

Młyńskie maszyny, motory gazowe, wszelkie przybory itp. Plany, budowa, remonty: Zakład budowy młynów, Kraków Mazowiecka 35 telefon 102-44. 9493

Obrazy — sprzedaż, kupno, fachowa bezpłatna ocena: Kraków, Łobzowska 6, Salon Obrazów. 2591

Sypialnia nowoczesna, jasna pierwszorzędna, do sprzedania: Kraków, Starowiślna 41, m. 18.

Pianino pierwszorzędne, czarne, pancerne, krzyżowe, sprzedam. Kraków, Siemiradzkiego 17/1.

Maszynę krytą, Singera, lub z pudełkiem, tańszą, sprzedam. Kraków, Kielecka 30, dzwonić do dozorcy (przecznica Mogilskiej).

Tapczan nowoczesny, dwuosobowy, materace włosienne, sprzedam. Kraków, Dietla 29/14, ofic. 3858

Sypialnia okazyjnie do sprzedania Kraków, Koletek 6, m. 10, oficyna. Oglądać od 16—20 wieczór. 3904

Uwaga fryzjerzy. Sanaks suszarka „Föhn", komplet do trwałej, w dobrym stanie do sprzedania. Kraków, Kalwaryjska 49/6. 3991

Uwaga. Sprzedam antyk zegar kukułkę. Zgł. między 13—15, Henos, Dębniki. Zielna 56, I. p. 4048

Patefon dwusprężynowy, pierwszorzędny z płytami, sprzedam. Kraków, Brodzińskiego 3, m. 15, III. p. 4049

Singera maszynę, mało używaną, sprzedam. Kraków, ul. Herwina Piątka 6. Górny dzwonek. (Na Osiedlu). 4050

Płaszcz damski, granatowy, ubranie męskie, sprzeda Kraków, ul. Kochanowskiego 2/2. 4058

Pierzynę puchową, stan pierwszorzędny, kołdrę watową, sprzedam. Kraków, Długa 28/9, II. p., ofic.

Maszynę do szycia, ręczną, „Singera", zegarek męski „Doxa" i damski sprzedam. Kraków, Długa 28/9, II. p., ofic. 4169

Tapczan piękny, nowoczesny z automatem i trójdzielną szafę bibljoteczna okazyjnie sprzedam. Kraków Krakowska 26/2.

Patefon pierwszorzędny, dwusprężynowy z płytami, sprzedam. — Kraków, Kalwaryjska 6/5. 4219

Lodownie dwuskrzydłowa, w bardzo dobrym stanie, sprzedam. — Kraków, Kalwaryjska 6/5. 4220

Maszynę do cholewek, ramienna, sprzedam. Kraków, Krowoderska 52, m. 1. 4242

Patefony walizkowe i elektryczne, wzmacniacze do patefonów kilimy i dywany w różnych wielkościach, zegarki na rękę i kieszonkowe męskie i damskie, bryczesy, firanki, kapy na łóżka stale na składzie: Kraków Krakowska 36.

Tanio kupić można różne rzeczy, jak ubrania, palta, płaszcze damskie i męskie, futra, bieliznę osobistą, stołową, pościelową, obuwie patefony i wszelkie inne rzeczy w sklepie: Kraków ul. Krakowska 36. 2973

Sypialnie z bieliźniarką jadalnię, łóżka, stoliki, szafę dębową, biurko dębowe sprzeda Magazyn Mebli, Kraków, Kopernika 8. 2083

✝ **BASIAGA JÓZEF** zmarł 25. III. br. w Krakowie. Zwłoki zostaną przewiezione do Stróż. Pogrzeb odbędzie się w poniedziałek **Rodzina.**

✝

Za spokój dusz ś. p. rodziny **LEMÓW** i rodziny **DOWIATÓW** odbędzie się dnia 30-go marca b. r. w kościele św. Florjana w Krakowie o godz. 8 rano **Nabożeństwo żałobne** o czem zawiadamia **syn Stefan Lema.**

W dniu 29 marca 1943 r., jako w pierwszą rocznicę tragicznej śmierci naszego brata

ANTONIEGO STASZCZAKA

odbędzie się

NABOŻEŃSTWO ŻAŁOBNE

o godzinie 8-mej rano w kościele św. Szczepana w Krakowie.

Prosimy wszystkich Krewnych, Znajomych i Kolegów do wzięcia udziału w temże nabożeństwie.

Bracia, Bratowe.

PODZIĘKOWANIE.

Wszystkim, a zwłaszcza p. Inż. H. Trzebickiemu, za okazaną pomoc podczas choroby, jak również po śmierci mej ukochanej żony ś. p.

Heleny Kowalczykowej

tą drogą składam najserdeczniejsze podziękowanie

Mąż.

PODZIĘKOWANIE.

Dyrekcji Państwowego Monopolu Spirytusowego, Koleżankom i Kolegom składam najserdeczniejsze podziękowanie za udzielenie mi pomocy i oddanie ostatniej przysługi ukochanej mojej matce.

Janina Łąpińska.

Pianino „Petrof" i „Apollo" krzyżowe, pancerne sprzeda Świątek, Kraków, Starowiślna 12. 3119

Fortepian „Bösendorfer" krótki, angielska mechanika, sprzeda: Świątek Kraków, Starowiślna 12.

Meble różne, sypialnie, jadalnie, pokoje kombinowane sprzedaje Hala Meblowa, Kraków, Grodzka 59

Obrazy najwybitniejszych malarzy polskich sprzeda okazyjnie Dom Komisowy Kraków, plac Dominikański 4. 3148

„Singera" maszynę krytą okazyjnie sprzedam: Kraków ul. Krakowska 39/36. 3149

Sprzedajemy tanio używane ubrania, bieliznę pościelową, kapy, koce, kilimy, kapy pluszowe, oraz inne ładne rzeczy: Kraków, św. Krzyża 7 sklep. 3155

Trzy poduszki materacowe z trawy morskiej sprzedam: Kraków, Paulińska 2/15. 3216

Aparat małoobrazkowy, sprzedam: Kraków Paulińska 2/15. 3217

Obrazy wybitnych malarzy. Sprzedaż, kupno ocena: Halina Grzybowska, Kraków, Zwierzyniecka Nr. 14. 3354

Lisa srebrnego i niebieskiego, ubranie futro perskie, prochowiec, srebro stołowe okazyjnie można nabyć w Komisie, Kraków, Grodzka 59.

Komis, Grodzka 59. — okazyjnie sprzeda: sukienki, płaszcze, dywany, kryształy, futro łapkowe, pelerynkę z niebieskiego lisa, firany.

Dywan żywiecki duży i mały, sprzeda okazyjnie: Kraków, Zyblikiewicza 18/1. 3357

Maszynę do pisania, kasę ogniotrwałą sprzedam: Kraków, Wielopole 10, Bolesław Wyrwicz. 3459

Tapczany, sypialnie, jadalnie, pokoje komb. poleca Wytwórnia Mebli, Kraków, Meiselsa 4. 3526

Tapczany, sypialnie, jadalnie, pokoje komb. poleca Wytwórnia Mebli, Kraków, Starowiślna 35 (sklep). 3528

Sprzedam kuchnię gazową z piekarnikiem, aparat do lakierowania, żelazko elektryczne krawieckie, wózki dziecięce i rowerki: Kraków, Dajwór 19, sklep. 3709

Jadalnię w pierwszorzędnym stanie, oraz maszynę do pisania tanio sprzedam: Kraków, św. Sebastjana 18/1. 3710

Sprzedam maszynkę do kręcenia bielizny: Kraków, Czysta 3/7.

Sprzedam Encyklopedję Mauera 22 tomy po niemiecku, patefon szafkowy. Zgłoszenia: Goniec Krak., Kraków, „Nr. 3712".

Sprzedam tapczan, stoliki, krzesła, siatki żelazne, lampę naftową, korale: Kraków, Kopernika 8/4.

Patefony elektryczne z wmontowanemi wzmacniaczami, w nowoczesnych szafach, sprzeda Firma Kontakt, Kraków, Stradom 18.

Patefon elektryczny, albo zmieniacz ze wzmacniaczem sprzedam tanio: Kraków, Długa 17, m. 2a.

Sprzedam węża gumowego obciągniętego gurtem, kilka krat okiennych i do drzwi: Kraków, Dietla 46, szlifiernia. 3720

Ślubna suknia okazyjnie do sprzedania. Wiadomość: Kraków, Starowiślna 37. 3724

Maszyna do pisania „Underwood" biurowy najnowszy model, okazyjnie do sprzedania. Zgłoszenia: Goniec Krak., Kraków, „Nr 3725".

Futerał na harmonję sprzedam. — Kraków, Kalwaryjska 12, m. 14.

Patefon elektryczny w pięknej szafce orzechowej sprzedam. „Radjofon" Kraków, św. Tomasza 21.

Różne okazje zawsze do nabycia w Domu Komisowym Kraków, — Stradom 16. 3704

Kilim 2×3 gliniański, drugi „Kobierzec" okazyjnie sprzedam. Kraków, św. Agnieszki 2, m. 13.

„Odeon" patefon walizkowy (skóra), 2-sprężynowy sprzeda tanio: „Fiducia", Kraków, Florjańska 15.

Kuchenki elektryczne, grzałki, grzejniki w wielkim wyborze poleca D/H Centrala Światła, Kraków, Dietla 35, tel. 167-27. 3822

Patefon elektryczny, markowy, piękna szafa, sprzedam. Kraków, Krakowska 5/7. 3826

Młyńskie maszyny całkowite urządzenia młynów wykonuje Molitor, Fabryka Maszyn Młyńskich, Kraków. ul. św. Wawrzyńca 26, tel. 131-18. 3827

Maszyny do pisania, kasy kontrolne ogniotrwałe dostarcza Juljusz Hecker, Kraków, Limanowskiego 52. 3828

Dwie kotary, plusz dwustronny 3.5×2.40 m każda, nadają się doskonale na pokrycie mebli, kolor złoto-braz. sprzedam. Kraków, Pańska 5/6. 3909

Wytwórnia toreb papierowych, — sprzedaż papieru i szpagatu J. Pogorzelska, Warszawa, Przechodnia 1 m. 4, tel. 304.09, w podwórzu, prawe oficyna, II piętro. Prowincja za zaliczeniem. 3373k

Z dobrych najlepsze! Wsuwki do włosów „Jola". Skład fabryczny „Bazar" Warszawa, Przechodnia 7.

Mechaniczna Wytwórnia dewocjonalij St. Janowski, Skład fabryczny „Bazar", Warszawa, Przechodnia 7. Na Święta Wielkanocne poleca Baranki w cenie 12 i 8 zł, kropidła oraz wszelkie dewoc.

Pasta do obuwia czarna 18 zł. na kompozycji terpentynowej. Zaprawa do podłóg w kolorach: białym, orzech jasny, orzech ciemny, mahoń. Sprzedaż w blaszankach 11 kg. i paczkach 25 kg. Kilogram 10.20 zł. „Bazar", Warszawa, — Przechodnia 7. 3376k

Bibułki w dużym wyborze, papiery kancelaryjne, pakowe i materjały piśmienne wysyła za zaliczeniem Skład Papieru T. Szrajber, Warszawa, Marszałkowska 38. 3377k

Róże pnące zastąpić mogą tylko winorośle szlachetne, dające prócz piękna pożytek. Wysyła je za zaliczeniem pocztowem w cenie zł. 15 szt. I wybór, zł. 14 II wybór, po nadesłaniu 50% zaliczki Firma Tadeusz Pietruszka, Warszawa, Marszałkowska 118. 3378k

Kostjum lniany brązowy, bluzkę białą żorżetową sprzedam. Kraków, św. Jana 18, m. 3, II. p.

Ubranie popielate na tęższego, wizytowe i brązowe sportowe sprzedam. Kraków, Koletek 7, m. 20.

Mercedes limuzyna 4-drzwiowa V 175 okazyjnie sprzedam. Wiśniewski, Tarnów, Panny Marji 11.

1) **Lekki** spód, nadający się pod powóz lub bryczkę na oliwnych osiach. 2) Kasa żelazna wiedeńska nr. 1. 3) Zwijarka kowalska do obręczy. 4) Osie sznurowe połówki lekkie 2 pary resorów tylnich do sprzedania: Tarnów, Ogrodowa 35, lakiernia. 3382k

Oficerki nr. 41, rajtki brąz. i buty z cholewami robocze 43 sprzedam. Kraków, Łagiewnicka 20/6.

Piec łazienkowy węglowy miedziany, klozet lano-żel. sprzedam. Kraków, Dietla 9/12. 3442

Tapczan, szafę, salonik, lampy, stół, obrazy, buty 42 i damskie 36, zegarek na rękę, naczynia kuchenne i inne sprzedam. Kraków, Szlak 17, II. p., drzwi nr. 5. 3019

Galanterję i t. p. poleca firma „Jola", Kraków, św. Tomasza 10.

Kapy z trzech części bordo i zielone, portjery okazyjnie sprzeda sklep, Kraków, Krakowska 46.

Damski biały płaszcz w dobrym stanie, sprzedam: Kraków, Krakowska 18/6, godz. 8—10, 5—6.

Chodniki linoleum, zegarek na rękę męski „Omega" podłużny, „Tissot" nowoczesny fason, chromoniklel, sprzeda okazyjnie sklep, Kraków, Krakowska 36. 4277

Ubranie popielate (średni wzrost), płaszcz letni sprzedam. Wiadomość: Magazyn Mebli, Kraków, Kopernika 8. 4279

Szafę, materace, stoliki, łóżka, krzesła, lampę naftową, jadalnię wiedeńską, sypialnię tanio sprzedam: Kraków, Kopernika 8/4.

Pieprz namiastka i wszystkie korzenie namiastki poleca Hurtownia Kupców Polskich. — Kraków, Krupnicza 11. 4284

Zupy: grzybowa, królewska, krupnik, sosy, przyprawy do zup, kostki bulionowe: Hurtownia Kupców Polskich, Kraków, Krupnicza 11.

Kosmetyka, wody kwiatowe, kolońskie, perfumy, pudry, pasty do zębów, wazelina, gliceryna, kremy, szampony, szminki, pudry dla dzieci, sole do nóg itd. poleca po cenach oryginalnych tylko kupcom, drogerjom, aptekom, spółdzielniom Hurtownia Kupców Polskich, Kraków, Krupnicza 11, telefon 222-88. 4286

Młyńskie maszyny — kamienie, turbiny wodne, wykład do jagielników, kamieni, perlaków, siatki młyńskie, spinacze pas., gurt., elewator, śruby, klamry workowe, oraz wszelkie artykuły młyńskie poleca Eugenjusz Pałaszewski — Warszawa, Poznańska 38/3. 3452k

Pieski ratlerki szczenięta, seter gordon 8 mies., grifon niemiecki tresowany, spaniol roczny, foks ostrowł., pinczer biały wyższy oraz inne sprzeda Hodowla, Kraków, Wadowicka 39. 3439k

Sprzedam wsypy na pierzynę w dobrym stanie, firanki, kapę na 2 łóżka z podbiciem, trencz męski, wzrost niski. Kraków, Grodzka 10, m. 3 (na poddaszu). 3870

Patefon szafkowy okazyjnie sprzeda warsztat mechaniczny Kraków, Szlak 14. 3968

Sprzedam kapy na 2 łóżka komplet z 2 firankami i 2 wsypy. Kraków, Grodzka 9, m. 5a. 3979

Obrus biały duży, serwetki sprzedam. Kraków, Lenartowicza 5/4, od 6—8. 3986

Bliźniaczy wózek sportowy sprzedam. Wiadomość: Kraków, Grzegórzecka 6, m. 1. 4137

Uwaga! Sklep używanych rzeczy żelaznych sprzeda: 10 beczek karbidowych, prasę do robienia pieczęci, maszynę do filcowania, powielarkę, piec gazowy do łazienki, elektrolux, umywalnię 3½ m dług. żelazną, pompę dwukołową nadającą się do małego miasta lub do dworu, maszyny kapelusznicze, — wendasz na ryby druciany, koła transmisyjne różnego wymiaru wraz z konzolą, wełę transmisyjną 5 m dług., 5 m grubości, drzwi żelazne wysokie 1.80 cm., motor benzynowy „Citroen", motory elektr. od ½ KM. do 40 KM i wiele innych rzeczy żelaznych. Kraków, Krakowska 30. 4138

Dentystyczne cementy, woski, lekarstwa sprzedaje Skład artykułów dentystycznych Irena Pyrkowa, Kraków, Asnyka 3. 4149

Akordeon włoski, 120 basów, z registrem, sprzeda Warsztat mechaniczny, Kraków, Starowiślna 19.

Antyczny stół z klapami na lizach inkrustowany, okazyjnie sprzeda Koncesjonowany Chrześcijański Sklep Komisowy, Kraków, św. Tomasza 26, tel. 162-01.

Dywany perskie, Tebris, Afgan, Joragan, bardzo dobry stan, roślinne barwione, okazyjnie sprzeda Koncesjonowany Chrześcijański Sklep Komisowy, Kraków, św. Tomasza 26, tel. 162-01. 4293

Porcelanę stołową, markową, na 12 osób, pełny komplet, oraz szkło stołowe sprzeda Koncesjonowany Chrześcijański Sklep Komisowy, Kraków, św. Tomasza 26, telefon 162-01. 4294

Kostjum damski jasny, średni, stan dobry, półbuty chłopięce 37, 38, używane, płaszcz studencki na 15-letniego, sprzedam: Kraków, Krowoderska 53, m. 7. 4296

Lisa srebrnego — okazja! sprzeda Komis, Kraków, Grodzka 32.

Zaopatrzysz się na wiosnę w ubranie, oraz inne pożyteczne rzeczy w Sklepie Komisowym, Kraków, Plac Szczepański 2, tel. 144-56.

Miotły, szczotki do ubrań, do butów, mazaki, do szorowania, do zamiatania, do rąk po cenach fabrycznych tylko kupcom i spółdzielniom: Hurtownia Kupców Polskich, Kraków, Krupnicza 11.

Noclegi

Noclegi inteligencji: Kraków, Radziwiłłowska 14/2. 3618

Noclegi: Kraków, Lubicz 19/4.

Noclegi: Kraków, Krupnicza 28/2.

Noclegi, łazienka: Kraków, Kremerowska 16/6. 3620

Noclegi: Kraków, Florjańska 3/8.

Noclegi niekrepujące: Kraków, ul. Długa 26/3. 3251

Noclegi czyste: Kraków, Senacka 9/10, przecznica Grodzkiej. 3617

Noclegi: Kraków, Starowiślna 52, m. 13 front Baudowa. 3319

Noclegi przyjezdnym: — Kraków, Wielopole 24/4, II piętro. 3631

Noclegi: Kraków, Szewska 7/7.

Noclegi: Kraków, Wielopole 13/4, I piętro, front. 3633

Noclegi: Kraków, św. Jana 30/4.

Noclegi: Kraków, Zamenhofa 9/12, I piętro oficyny. 3635

Noclegi: Kraków, Starowiślna 37/4

Noclegi: Kraków, Starowiślna 52/10

Noclegi ogrzane, łazienka: Kraków, Zyblikiewicza 5/122. 3640

Noclegi: Kraków, Lubicz 19/5.

Noclegi: Kraków, Wielopole 5/5.

Noclegi — śródmieście: Kraków, Asnyka 5. Kowalska. 9645

Noclegi, Kraków, Zielona 25/1.

Nauka i wychowanie

Wpisy na Koncesjonowane Kursy Kroju i Szycia, przyjmuje się. Kraków, Grodzka 63/8, II. p. 4166

Wyuczamy stenografji polskiej, niemieckiej oraz języka niemieckiego drogą korespondencyjną. Informacje: Korespondencyjne Kursy Stenografii, Lublin, ul. Narutowicza 37, za nadesłaniem 1.— zł znaczkiem pocztowym

Profesor germanista Kraków ul. Zielona 25/21. Pierwszorzędna wymowa i stenografja niemiecka

Maszynopismo indywidualnie nowocześnie, stenografja listownie nowoczesna metodą: Kraków Grodzka 27 9378

Korespondencyjna nauka, w programie licealnym, gimnazjalnym (przedmioty matematyczno-przyrodnicze: matematyka, fizyka, chemja). Informacje: Mgr. S. Fedial Warszawa. Smolna 34-4. 2824k

Wpisy na 5-miesięczny kurs handlowy dla początkujących i zaawansowanych przyjmuje do 1-go kwietnia Sekretarjat Szkoły Handlowej A. Liberdy, Kraków, Senacka 6. Tel. 203-54. 2915k

Wpisy na 2 miesięczny kurs maszynopisma i stenografii oraz języka niemieckiego, przyjmuje do 1 kwietnia Sekretarjat Szkoły Handlowej A. Liberdy, Kraków, Senacka 6. tel. 203-54. 2916k

Wpisy na 2 miesięczny kurs księgowości przebitkowej, przyjmuje do 1 kwietnia Sekretarjat Szkoły Handlowej A. Liberdy, Kraków, Senacka 6, tel. 203-54. 2917k

Języka niemieckiego Kursy Korespondencyjne Prof. G. Pietrowa Kurs dla początkujących Kurs dla zaawansowanych. Informacje: Warszawa, Stanisława Augusta 22, m. 8. 2964k

Niemieckiego początki, konwersacja. Kraków Radziwiłłowska 23, m. 12. 973

Profesor naucza stenografii niemieckiej, polskiej księgowości, języka niemieckiego, matematyki, fizyki, chemji ustnie i korespondencyjnie: Kraków, Zielona 25/21. Na odpowiedź złożyć 2 złote. 1634

Rosyjskiego udziela profesorka-Rosjanka Kraków Dietla 21/12.

Stenografja listownie nowoczesną metodą: Kraków, Grodzka 27.

Kursy Techniczne inż. Gajewskiego, Warszawa, Przemyska 11a, Kurs kreślarski słuchowo lub korespondencyjnie. Kurs techniczny korespondencyjny. Wydziały: maszynowy, budowlany, drogowy. Programy darmo. 3394k

Profesor szkoły handlowej przyjmie we dworze za utrzymanie lekcje z angielskim i niemieckim. Afszer. Kraków. Librowszczyzna 8

Różne

Miodosytnia „pod Krzyżykiem", Krakowska 9 pod Arkadami w Krakowie, poleca wyborne zimne przekąski, kawę, herbatę i wina owocowe. S. J. Wójcikiewicz i J. Gall. 3989

Dr. **Kukulski** Zbigniew ordynuje w chorobach skórnych i wenerycznych: Kraków Siemiradzkiego 3.

„Ekspres" Heleny Jabłońskiej, ul. Długa 31, ceruje i podnosi oczka w pończochach szybko solidnie i dokładnie. 2363k

Willa dochodowa z ogródkiem pod Krakowem, do wydzierżawienia sezonowo. Zgłoszenia przed południem. Kraków, św. Tomasza 21. Sklep dworski. 3445k

Zaginął przed 4 tygodniami mały, czarny rattlerek z białemi łatkami wabi się „Karuś". Ktoby go znalazł lub posiada o nim wiadomości, proszony jest usilnie o zawiadomienie za wysokiem wynagrodzeniem. Kraków, Zyblikiewicza 16, m. 4. 4340

Zginął pies seter siedmiomiesięczny dnia 20 b. m. rano. Proszę odprowadzić za wynagrodzeniem. — Kraków, Brzozowa 13/5. 4356

Grafologini poradzi najlepiej każdemu. Przyjdź, jeśli masz jakieś kłopoty: Kraków, Dietla 73/11 — w podworcu, parter. 4268

Obrazy religijne maluje, odnawia Kraków Sławkowska 6/4, II. p.

Naprawia kilimy „Kobierzec" — Kraków, ul. Stradomska 3. 2821

Dr. Mistelski, specjalista chorób kobiecych, Kraków, Mikołajska 9.

Pióra Pelikan i inne reperuje fachowo warsztat reparacyjny: Z. Mysłakowski, Kraków, Szpitalna 3.

Maszyny biurowe czyści gruntownie, przerabia, odnawia, specjalista: Żychowicz, Kraków, Felicjanek 21 1633

Informacje heraldyczne zasięgnąć można w dziale heraldycznym antykwarni Adama, Kraków, Szpitalna 16 1772

Czas pomyśleć o możliwościach dochodowych w sezonie letnim! Jeśli pan(i) ma warunki na urządzenie letniska, prosimy o skomunikowanie się z nami. Udzielamy bezpłatnie fachowych porad i kierujemy klientów. Oferty Biuro Ogłoszeń Teofil Pietraszek, Warszawa, Marszałkowska 115 sub: „Letnisko". 3453k

Najlepszą trwałą ondulację, farbowanie włosów wykonuje firma: „Sława" Kraków, Florjańska 47, w podworcu. Ceny przystępne.

Maszynowe podnoszenie oczek, wstawianie stóp, artystyczne cerowanie, czyszczenie krawatów, roboty na drutach szybko, tanio, solidnie wykonuje firma „Astra", Ludwika Przepióra, Kraków, Starowiślna 22, wejście z Dietla 78.

Kostjumy, płaszcze wykonuje Mieczysław Cholewka, Kraków, Sławkowska 30. 3244

Dr. **Kwaśniewski** Bolesław, Specjalista chorób kobiecych, ordynuje Kraków, ul. Dietla 66. 3504

Pióra, ołówki „Pelikan" i inne naprawia — kupuje: Skład papieru Barmyczowa Kraków, Krakowska 36/38, telefon 212-04. 3590

Dr Dzioba Andrzej ordynuje w chorobach kobiecych i położnictwie, Kraków, Asnyka 3/6, boczna Basztowej. 1427

Plany kopjuje, wykreśla fotokopje dokumentów, rysunków: Zakład Rysownictwa Technicznego, Kraków, Szewska 24. 9404k

Przewozy wszelkie, drobnica terminowe za- i wyładowywanie wagonów solidnie punktualnie: H. Horoszkiewicz Przewóz Towarów Kraków Sobieskiego 5 tel 216-44

Taniej od druku powiela Artystyczna Powielarnia, Kraków Szewska 24. 2237k

Rozwodowe sprawy szybko przeprowadza, informuje w spornych sprawach małżeńskich — Obrońca Konsystorski mgr. praw Z Stasiakiewicz, Warszawa, Złota 32

Warszawa, Pensjonat Moniuszki 7/3, pokojach bieżąca woda. 2734k

Pluskwy wraz z zarodkami niszczymy doszczetnie najskuteczniejszym gazem. „Gazochemia", Kraków, Pijarska 19. telefon 116-45. Gwarancja! 3202k

Deszczowce, opony rowerowe naprawia szybko: Kraków Wolnica 13, I p. lewo. 3235k

Spólnika (czki) z gotówką do sklepu żelaznego szukam. Kraków, Starowiślna 69, sklep. 3336k

Igły do patefonów ostrzy, oraz fachowo naprawia patefony: Kraków, Starowiślna 68 — Szlifiernia Mechaniczna. 3337k

Sprawy majątkowe, spadkowe, udziały, brutta naftowe. Kupno — sprzedaż finansowanie: Biuro „Informator" Kraków, Pijarska 19.

Poszukuje się pokoju z utrzymaniem dla kulturalnej, poważnej pani: w pensjonacie, plebanji, dworze lub leśniczówce na dłuższy pobyt, możliwie blisko kolei. — Dokładne informacje pod „126" Biuro Ogłoszeń Krajna, Kraków, Adolf Hitler-Platz 46. 3424k

Kawę ziarnistą przyjmuje do palenia: Stanisław Wachel, Kraków, Długa 53 sklep kolonjalny 1909

Kapelusze damskie przerabia, odświeża Salon Mód", Antonina Nartowska, Kraków, ul. Mikołajska 18. 2869

Handel techniczny en gros kupi Niemiec, lub obejmie jako główny udziałowiec. Wyczerpujące oferty: Goniec Krak., Kraków. „Nr. 3949"

Obiadów skromnych, ale smacznych, szuka dobrze sytuowany, najchętniej śródmieście lub pobliże Starowiślnej. Warunki, adres, podać: Goniec Krak., Kraków, „Nr. 4015".

Przyjmę na przechowanie pianino lub fortepian. Odpowiedzi listownie kierować: Marja Koralewicz, Kraków-Łagiewniki, ul. Ułanów Nr. 477. 4097

Szczury tępi masowo Zakład do walki z Zarodkami i Szkodnikami Kraków Szewska 24. 9402k

Skórno-weneryczne: Dr Danecki Kraków Starowiślna 43. 1424

Nowoczesna Szlifiernia nożownicza wykonuje wszelkie roboty — Specjalność narzędzia chirurgiczne i fryzjerskie, oraz naprawa zapalniczek Kraków Starowiślna 33 Tyliński 6892k

Pluskwy, wszelkie robactwo z zarodkami tępi specjalnym gazem, nie uszkadzając tkanin, mebli. Skutek gwarantowany. Zakład Higjeny. Kraków, Szewska 24. 9404k

Krawaty męskie przerabia, odnawia, Kraków ul. Krakowska 19, m. 8, II p. 1276k

Hodowcy dogów! Dysponujemy wspaniałym rodowodowym samcem „niemieckiego olbrzymiego Doga" pręgowanego — do krycia suki rasowej. Hodowla psów rasowych, Kraków, Traugutta 20/1. 2585k

Przeprowadzki, przewóz fortepianów oraz wszelkich towarów wykonuje solidnie i fachowo Kazimierz Pawlik Kraków. Sławkowska 11, m 11. 2588k

Parkietów cyklinowanie, układanie nowych na prowincji, w miejscu. Wiadomość: Firma Słowik, Kraków. Szewska 24, telefon 157-22

Warszawa, Pensjonat Wandy Andrzejewskiej, ul. Moniuszki 4, telefon 3-06-03, pokoje duże, słoneczne, komfortowe. 2854k

„Gaz" wnika wszędzie! Pluskwy z zarodkami niszczymy doszczętnie. „Gazochemia" Kraków. Pijarska 19. telefon 116-45. Gwarancja!

Dzierżawy folwarku o przestrzeni 200 ha poszukujemy na Podkarpaciu, w Sanockiem lub Jasielskiem, o żyznej glebie, przy szosie dla celów przemysłowych. — Możemy spłacić zobowiązania, zaliczając na czynsz za dłuższy okres czasu. Zgł. Goniec Krak., Kraków, „Nr 3234k"

Przeprowadzki mebli oraz przewóz towarów i fortepianów wykonuje fachowo i solidnie Władysław Zieliński, Kraków, Czysta 3/7.

Specjalista chorób wenerycznych i skórnych Dr. Hałacz Józef. Kraków Krakowska 5. 1459

Szczurowski zaprzysiężony biegły otwiera kasy pancerne, prowadzi pracownię mechaniczno-ślusarską. Kraków-Podgórze Dąbrowskiego 1 telefon 189-61. 1629

Bandaże przepuklinowe dla dzieci pań i panów wykonuje R. Bogdanowicz Kraków Grodzka 2 — w podworcu 1803

Patefony, rowery, maszyny, aparaty naprawia Zakład mechaniczny Kraków Szlak 14. 1917

Salon Mód Marji Człapińskiej. Plac WW Świętych 11, obok apteki, wykonuje wszelkie przeróbki gustownie. 2061

Przeprowadzki oraz przewóz towarów i fortepianów wykonuje jak dawniej, fachowo i solidnie Michał Zieliński, Kraków, Grodzka 9, m. 12. 2062

Peleryny, płaszcze gumowe, podklejam, naprawiam. Kraków, św. Sebastjana 4/2. 2694

Zamienię wprost u właściciela parcelę willową 2000 m², z wodociągiem i elektrycznością w Zakopanem pod Bystrym, wolną, hipoteka czysta, na równowartość: parceli, sadu lub pola w obrębie Krakowa, Podgórza, Wieliczki lub Nowego Targu. Z. Ostafin, Zakopane, Nad koleją Nr. 2357. 3075k

Głuchoniema, zwolniona w Krakowie z wyjazdu do Niemiec dnia 21 lutego b. r. nazwiskiem Zofja Dural, nie powróciła. Ktoby wiedział o miejscu pobytu proszony jest zawiadomić sołtysa Gumniska Fox Kreis Dębica. 3388k

Rozwody zgodne niezgodne, porady: dyplom. prawnik, obrońca konsyst. Różycki, Warszawa, Wspólna Nr. 49/4. 3389k

Handlowiec młody, doświadczony, posiadający własne biuro handlowe, poszukuje poważnego przedstawicielstwa w branży chemicznej lub innej. Tylko poważne oferty sub „47835" Biuro Ogłoszeń T. Pietraszek, Warszawa, Marszałkowska 115. 3390k

Gertrudy 2/3 Kraków. Ekspertyzy dokumentów, tłumaczenia. 3391k

Przewozy towarowe na trasie Kraków—Lwów—Warszawa koleją, samochodami, Biuro Spedycyjno-Transportowe P. Wysocki, Kraków, Florjańska 18. Tel. 102-11. Zastępstwo Firm: Władysław Gutowski, Warszawa—Lwów. 3392k

Pan, który dnia 9 marca b. r. w firmie Foto St. Pituch w Tarnowie, Wałowa 4, pracę fotoamatorską: film Leica i 3 odbitki na nie swoje nazwisko odebrał, jest proszony o zwrot pod podanym adresem. 3393k

Za postępowanie i długi żony Antoniny z Korabiów zam. w Brzozowie nie odpowiadam. Edward Rybicki. 2233

Grafologini poradzi we wszystkich sprawach życiowych. — Kraków, Dajwór 25/15, II. piętro. 4108

Nauczę robić „Toffi" śmietankowe ,kawowe ,malinowe. Biuro ogłoszeń Kraków, Sienna 12 „Łatwo".

Aryjskiego pochodzenia dowody przeprowadza, metryki wydobywa (ze wszystkich krajów) heraldyk (Sippenforscher) Dr. D. Mudretzkyj, Kraków, Retoryka 17/4, Wiedeń 110 Türkenschantzstr. 1. 3823

Kostjumy, płaszcze wykonuje solidnie firma Gniadek, Kraków, Smoleńsk 17. 3824

Artyści, małżeństwo, wezmą za swoje dziewczynkę lub chłopczyka od 5—6 lat, najchętniej sierotę inteligentnych rodziców. Zgłoszenia: Goniec Krak., Kraków, „Nr. 4265"

Obrazy stare, zniszczone, bez podpisu, malarstwo zagraniczne, polskie — przynieść do fachowej bezpłatnej oceny: Kraków, Łobzowska 6. Salon Obrazów. 4267

Zbłąkana bokserka pręgowana do odebrania: Kraków, Duchacka 9/1, Warszawskie. 4312

„JOLA" św. Tomasza 10, podnoszenie oczek, cerowanie, doszywanie stóp, punktualnie, szybko, expresy natychmiast, wszelkie roboty na drutach. 4221

Poszukuję dzierżawy dużego ogrodu owocowego okolice Krakowa. Oferty: Goniec Krakowski, Kraków „Nr. 3443". 3443

Nakładam gumy do wózków dziecięcych. Kraków-Podgórze, Zamojskiego 69/5. 4136

Zguby — kradzieże

Zgubiono Kennkartę na nazwisko Jan Kucharski, Uście Solne, Kreis Bochnia. 3069

Zgubiono kartę rozpoznawczą wystawioną przez gminę Pilice na nazwisko Kubiak Marjanna. 3063k

Pierścionek brylantowy, pamiątkowy w portmonetce zgubiono dn. 19. III br. około godz. 3-ciej w tramwaju Nr. 3. lub 6., przesiadając na Nr. 2. Łaskawego znalazcę prosi się o zwrot za dobrem wynagrodzeniem pod adresem: Kraków Przemyska 2/7. 4078

Zgubiono dnia 22 grudnia 1942 w Brzesku na nazwisko Władysław Pasula portfel z dokumentami i gotówką, kartę rowerową, Gewerbesteuerkarte, Handwerkskarte itp. Uczciwego znalazcę upraszam o odesłanie dokumentów. 3076k

Zgubiono Kartę rozpoznawczą nr. 1247 wydaną przez Starostwo Powiatowe w Dębicy na nazwisko Pociask Antoni, urodzony dnia 20 lutego 1921 r. w Niedźwiadzie gm. Ropczyce. 3078k

Skradziono dnia 18 lutego 1943 r. w pociągu na linji Grodzisk—Stalowa Wola Kennkartę Nr. 1519 na nazwisko Rybińska Zofja, wystawioną przez Kreishauptmanna des Kreises Jaroslau Landkommissar in Nisko. 3079k

Zgubiono Kennkartę, wystawioną przez Magistrat Przemyśl na nazwisko Elżbieta Kołodziej. 3395k

Wojnarewicz Józef zgubił Kennkartę Nr. 384, wydaną przez Urząd Gminny w Medyce. 3396k

Skradziono Kennkartę 16 lutego b. r., wystawioną w gminie Szaflary na nazwisko Fatla Jan, Skrzypne 70. 3397k

Zgubiono Kennkartę i Arbeitskartę w okolicy Szczawnicy, wydane w Nowym Targu na nazwisko Aksamit Stefan, Nowy Targ, Długa Nr. 49. 3398k

Skradziono Kennkartę Nr. 5082, legitymację kolejową Nr. 276 na nazwisko Górna Aniela, Dębica.

Skradziono Kennkartę, Kalińska Terezja, Rzeszów, Mochnackiego 1.

Skradziono Kennkartę Nr. 1739, wystawioną przez Urząd Gminy Mielec na nazwisko Kowalik Stanisław, Rzochów. 3401k

Zgubiono Kennkartę Nr. 415 wydaną 25 marca 1942. Wach Katarzyna, Tarnów, Widok 64.

Zgubiono 24 stycznia 1943 Kennkartę Nr. 4421, Arbeitskartę, legitymację Baudienstu, legitymację kelnerską, świadectwa gimnazjalne na nazwisko Michalik Konrad — Tarnów, Wigury 2/2. 3403k

Skradziono w Rozwadowie Kennkartę Nr. 3260, wystawioną przez Gminę w Charzewicach na nazwisko Helena Żurawska. 2229

Zgubiono Kennkartę Nr. 6, wydaną w Popowicach pow. Przemyśl na nazwisko Prokop Bronisław. 2755

Kennkartę Nr. 597 wydaną przez Urząd Gminny w Przemyślu zgubiono w Krakowie dnia 16 marca 1943 na nazwisko Genowefa Motysia. 3830

Kaleka jadąc trójką 19 marca Kamienna—Wisła zgubił portmonetkę. Zawartość: 10-złotówka srebrna, 11 zł. drobne, złotą obrączkę ślubną, kilka kluczyków. Uczciwy znalazca proszony o zwrot za wynagrodzeniem, dozorcy domu, Kraków, ul. Śląska 5. 4174

Zgubiono dowód osobisty na nazwisko Bulik Józefa, wydany w gminie Niedźwiedź koło Rabki.

Zgubiono dnia 10. II. 1943 Kennkarte na nazwisko Braś Marjan, ur. 2. II. 1922, Jawornik, wystawiona dnia 15. I. 1942 przez Landkommissar in Myślenice. 2949

Skradziono książeczkę pracy Nr. 23722 na nazwisko Nowak Stanisław, Kraków. 2953

Zgubiono Kennkartę Nr. 623 dn. 2. XII. między Podgórzem a Brzeźnicą, wystawioną przez Urząd gminny w Brzeźnicy na nazwisko Ciapa Aniela, Tłuczań Nr. 102.

Zgubiono Kennkartę na nazwisko Żywioł Zofja, wydaną w Krakowie

Zgubiono legitymację uczniowską na nazwisko Szott Janina, kl. VII Szkoła Powsz. Nr. 25, w Krakowie, nr. leg. 37b. 2987

Dnia 5. III. zgubiono kartę tramwajową na nazwisko Katarzyna Szewczyk w wieczornym pociągu, jadącym w stronę Miechowa. — Upraszam łaskawego znalazcę oddać: Podgórze. ul. Krzemionki 18, m. 7 za wynagrodzeniem. 2996

Skardziono Kennkartę, wydaną przez V Urząd Obwodowy w Krakowie, oraz legitymację, wydaną przez Izbę Przemysłowo-Handlową na nazwisko Sentek Władysława, Kraków, ul. Grzegórzecka 4, m. 12

Zgubiono dnia 4. III. 1943 dokumenty wystawione na nazwisko Kalickiego Wojciecha: 1. Kennkarte — przez Stadtkommissara m. Bochni, 2. Meldekarte — Arbeitsamt Kraków, Nebenstelle Bochnia. 3. Dienstausweis — Glashütte Prokocim. 4. Legitymację do biletów tygodniowych. 2907

Zgubiono dowód osobisty na nazwisko Potaczek Marja, wydany w gminie Niedźwiedź koło Rabki.

Zgubiono dowód osobisty na nazwisko Lach Marja, wydany w gminie Niedźwiedź koło Rabki.

Zgubiono Kennkartę dnia 6. III. w Krakowie na nazwisko Marja Kasprzycka, Kraków, Barska 93, ur. w Porębie dnia 17. VIII. 1922, gmina Myślenice. 3025

Kawiarnie i Cukiernie

Kawiarnia i restauracja Kraków Łobzowska 5, poleca wyborową kuchnię. 2912

Restauracja „Alt-Krakau" przedtem „Złota Jutrzenka" Krakau, Marktgasse 4. Telefon 168-25 — otwarta ponownie, po gruntownym remoncie. Doskonała kuchnia — świetne napoje. 1966k

Kawiarnia „Pani", Kraków św. Jana 11 telef. 202-82. Codziennie o godzinie 16.30 muzyka rozrywkowa W środy i soboty: piosenki. Także w niedziele przed południem i po południu: piosenki. Smaczna kuchnia domowa wyborowe trunki

Cukiernia Kazimierz Danek i syn Spółdzielnia z ogr. odpow. Kraków, ul. Karmelicka 13, tel. 155-07

KOMMERZIALBANK A. G.
Afiliacja banków.
Dresdner Bank, Berlin.
Länderbank Wien AG., Wien.
KRAKÓW.
Adolf Hitler-Platz 44
Telefon 136-40
FILIA WE LWOWIE
Wintergasse 11 (przy pl. Smolki)
Telefon 299-71/75.
Oddział w Tarnowie
ulica Wałowa 12 Telefon 363.
BANK DEWIZOWY
Porady we wszystkich sprawach pieniężnych i finansowych
Od roku 1918 w Krakowie

FOTOGRAFIE
wybitnie artystyczne wykonuje
Kraków, Florjańska 15,
„FOTO — PRO ARTE"

Stałe ładunki zbiorowe
do
Lwowa, Warszawy i Częstochowy
Transporty Samochodowe
Przeprowadzki wozami meblowymi.
Wszelkie czynności spedycyjne.

KUPIĘ
WÓZEK DLA CHOREGO
(sparaliżowanego) na napęd ręczny lub motorek, najchętniej fabrykat Mix — Poznań.
Oferty z opisem i ceną: Goniec Krak., Kraków, „Nr. 3406k"

OPERATOR
pierwszorzędny **szuka posady od zaraz.** — Warunki do Gońca Krak., Kraków, „Nr. 4091".

FARBY MALARSKIE
niemieckie i czeskie
Biel
cynkową oraz tytanową
Lithopone
oferuje w hurcie i półhurcie
DOBROWOLSKI & MORBITZER
Kraków, Jagiellońska 11
Telefon Nr.: 100-10, 155-63

PSYCHO-GRAFOLOG, mistrz Mamott o wybitnym darze jasnowidzenia wizyjnego, przepowiada każdemu jego tajemnice wydarzeń życiowych z charakteru pisma i dat urodzenia, na podstawie których ustala horoskopy przyszłości. Daje rady w wszelkich kwestjach życiowych. Osobiście przyjmuje codziennie. Odpowiedzi listownie za zaliczeniem poczt. Podać datę urodz. i pytania. Adres: **Mamott, Kraków, Adolf Hitler-Platz 46/5.**

STARY TEATR
Dnia 3 i 4 kwietnia 1943 r.
OJ TE TEŚCIOWE
świetna komedja w 3 aktach
M. Hennequina.

MASZYNĘ PISARSKĄ
walizkowa **sprzedam.**
Kraków, ulica Starowiślna 27/9.

Zakład malarsko-pokostniczy Jan Pituła, wykonuje wszelkie prace w zakres malarstwa wchodzące **Kraków, Starowiślna 70/8, tel. 125-22.** 3799

WAGI UCHYLNE
w stanie dobrym i zepsute **kupuję.**
Szymoniak, Kraków, Wolnica 13.

KSIĄŻKI kupujemy
płacimy dobre ceny:
ANTYKWARJAT „ADAM"
Kraków, ul. Szpitalna 16 (róg św. Tomasza) **i Szpitalna 5.**

500.— zł nagrody
za odnalezienie psa, szpic biały, „Lilek". Kraków-Dębniki, Tyniecka 32. 4223

Kopal
Kraków, Rzemieślnicza 7
Skrytka pocztowa 192 Tel. 164-6[illegible]
Farby olejne – lakiery emaliowe

Jak najgościnniej

przyjmujemy miłych ludzi, podając im w pięknej porcelanie starannie przyrządzoną kawę, by im u nas dobrze smakowała. Od przeszło stu lat dopomaga nam w tym domiszka z „Młynkiem“, która podnosi smak każdej kawy. I dziś jest w paczce z młynkiem i napisem Doska Franck prawdziwy

Franck

Zgłaszając się ochotniczo do pracy w Rzeszy Niemieckiej masz prawo wyboru miejsca pracy.

Zgłoszenia:

BIURO INFORMACYJNE

dla pracowników fizycznych i umysłowych

Krakau, Burgstr. (Grodzka) 60
Jarosław, Dietziusstr. 6
Przemyśl, Dworskistr. 9.

Szkoła Jazdy Samochodowej
JANA SCHWENKA
Kraków, Krupnicza 14, tel. 157-81.
Wpisy na kurs **kwietniowy** do **dnia 5 kwietnia b. r.**
Informacje i wpisy codziennie od godz. 15 do 18 po południu.

Piękne **portrety** *zdjęcia artystyczne* **i fotokopie** *wykonuje*
BIELEC — *Krakau*
Reichsstrasse 50

Kupię dom

● 3—8 ubikacjach z parcelą lub ogródkiem. — Gotówka zaraz. — Pośrednictwo wykluczone.
Zgłosz.: Goniec Krak., Kraków, „Nr. 4352“.

Zawiadamiamy

P. T. Klientelę, że w dniu 1. lutego 1943 została **rozwiązana umowa** między Spółdzielnią **„Kolor“** a p. Grzesiakiem Janem, byłym kierownikiem.

Dr. KRZYSZTOF MISSONA
choroby skórne — weneryczne
Kraków, Krupnicza 18/1, parter
ordynuje obecnie od godz. 12—1 i od 3—6 pop. Telefon 146-66.

WÓZEK GŁĘBOKI

luksusowy, na łożyskach kulkowych — sportowy, niklowany z budką, pokrowcem, **sprzedam. Kraków, Krzywa 13/11, II. p., ganek.**

WPISY
na 3-miesięczny
Korespondencyjny Kurs Nowoczesnej Księgowości
ze szczególnem uwzględnieniem księgowości przebitkowej wg. obow. jednolitego planu kont, przyjmuje **Sekretarjat Publ. Kupieckiej Szkoły Zawodowej,** Reichshof (Rzeszów) ul. Hoffmanowej 3, telefon 338.
Dla absolwentów świadectwa. Na żądanie szczegół. prospekty.

Wolne posady

Potrzebny rolnik-zarządca z językiem niemieckim, samotny. Zgł. pisemne: W. H., Sanok, Lipińskiego 8. 3074k

Fryzjer męski i damski pierwszorzędny potrzebni zaraz. „Jasia“ Kraków - Podgórze, Limanowskiego 16. 3444k

Fryzjerka i fryzjer, męski, siły dobre, potrzebni od zaraz. Kraków, Dietla 47, Szydłowska. 4360

Szofer-mechanik do PKW Aero 50 i LKW Goliat trójkołowy, nośność 1 tonna, równocześnie z naprawą maszyn do wody sodowej i piwa, za wysokiem wynagrodzeniem, przydziałami żywnościowemi i garderoba, od zaraz poszukiwany. — Zgłoszenia najlepiej osobiście w firmie „Okocim“ i „Soda Frut“, Nowy Sącz, Szwedzka 1, tel. 73.

Przyjmę czeladnika szewskiego na roboty luksusowe, może być z całem utrzymaniem. Kraków, Rakowicka 25. 3407k

Buchaltera z niemieckim i maszynopismem poszukuję na kilka godzin w tygodniu. Zgł.: Goniec Krak., Kraków, „Nr. 2709“.

Dwie pracownice domowe, jedna z gotowaniem, druga bez, do większego gospodarstwa wiejskiego, powiat miechowski, od zaraz potrzebne. Reflektuje się na pracownice solidne, znające prace w gospodarstwie wiejskiem. Zgłosz.: Goniec Krakowski, Kraków, „Nr. 2773P“.

Poszukuje się dochodzącej do prac domowych od zaraz. Zgłoszenia: Kraków, Loretańska 6/5, od 5-tej—7-mej. 2785

Krawcowa poszukuje pamięki zdolnej, umiejącej szyć, na prowincję z mieszkaniem i utrzymaniem. Wiadomość: Stanisław Kowalski, Kraków, ul. Czarnowiejska 84, zakład fryzjerski. 2837

Zaraz przyjmę pannę z językiem niemieckim do dziecka i zaraz przyjmę posługaczkę. Kraków, Starowiślna 32/4. 2895

Zecer akcydensowy znajdzie natychmiast zatrudnienie. Zgłosz.: Goniec Krak., Kraków, „Nr. 2988“.

Sekretarka, buchalterka, stenotypistka, perfekt niemiecki, polski, tłumaczenia maszynopismo, znajomość działu technicznego, natychmiast potrzebna. Oferty z krótkim życiorysem, fotografią (do zwrotu) i podaniem warunków, kierować do Gońca Krak., Kraków, „Nr. 3226“.

Mężczyzna lub kobieta, mówiący po niemiecku, zostaną przyjęci do garderoby i sprzątania. Zgł. osob.: Kasyno Oficerskie Krakau, Zyblikiewicza 1. 3806

Dziewczyna do mycia naczynia, zostanie zaraz przyjęta. Zgł. osob.: Kasyno Oficerskie, Krakau, Zyblikiewicza 1. 3807

Firma Wermachtbetrieb przyjmie zaraz technika, znającego się na budowie wagonów lub auto-karoseryj i siłę biurową, biegłą perfekt w maszynopiśmie niemieckiem i częściową buchalterją polsko-niemiecką. Zgł. pisemne do Gońca Krak., Kraków, „Nr. 3953“.

Ucznia do praktyki do zakładu oszkleń na dobrych warunkach, przyjmę. Zgłosz.: Goniec Krak., Kraków, „Nr. 4110“.

Posługaczka czysta, uczciwa, mówiąca nieco po niemiecku, poszukiwana na 2 albo 3 po południu w tygodniu. Zgł. osob. od godz. 13.30 do 15. Kraków, Aussenring 84/7. 4116

Przyjmiemy zaraz ponad lat 40 dwie kobiety do pomocy przy kuchni i jedna prasowaczkę do bielizny hotelowej i męskiej. Zgłosz.: w biurze Grand Hotelu w Krakowie, Sławkowska 5. 4197

Służącą do wszystkiego, dobre gotowanie, zaraz przyjmie przemysłowiec Niemiec. Zgł. tel. 117-84 od 8—2 po poł. lub osobiste zgł. Kraków, Oboźna 14, fabryka. 4206

Fabryka przetwórcza metali w Gen Gub. poszukuje od zaraz techników dla ruchu fabrycznego z długoletnią praktyką w masowej produkcji części sztancowanych i toczonych. Dla zdolnych fachowo przygotowanych sił są możliwości szybkiego awansu. Podania z życiorysem i odpisami świadectw w języku niemieckim uprasza się składać: Goniec Krak., Kraków, „Nr. 1215k“.

Agentów portretowych Semi-Email (masowe) poszukuje Foto-Sztuka, Kielce, Radomska 69. 3101k

Poszukujemy młodych techników i chemików w wieku od 25—35 lat. Znajomość języka niemieckiego pożądana. Zgłoszenia: Goniec Krak., Kraków, „Nr. 3175k“.

Malarz lakiernik do pracy w terenie od zaraz potrzebny. Monopol-Vertriebs-A.-G. für Mineralöl Zentrale, Krakau, Albrechtstr. 34.

Przyjmę siłę biurową ze znajomością księgowości przebitkowej. — Zgłosz. osob.: Kraków, Starowiślna 60, II. p. 3246

Fryzjer damsko-męski, lub fryzjerka, potrzebny zaraz. Wład. Stożek Mszana Dolna. 3877

Kupiec (podróżujący) potrzebny od 1. V. 1943 lub wcześniej, do przedsiębiorstwa blisko Krakowa, do podróży załatwiania ekspedycji, zakupów i spraw urzędowych. Znajomość języka niemieckiego pożądana, lecz nie warunkiem. Zajęcie stałe lub częściowe. Panowie znający branże olejków i esencyj spożywczych, oraz pachnideł, mają pierwszeństwo. Zgłoszenia z podaniem dotychczasowej czynności, żądanej pensji i prowizji kierować pod „W157“ do Biura Ogłoszeń Krajna, Kraków, Adolf Hitler-Platz 46. 3349k

Do orkiestry kolejowej przyjmiemy natychmiast 1 barytonistę-solistę, 1 basiste Es lub F. Zgłoszenia kierować: Bahnbetriebswerk, Reichshof (Rzeszów). 3350k

Praktykant krawiecki i czeladnik potrzebny. Kraków, Krowoderska 19/6a. 3351k

Poszukuje od zaraz inteligentnej pani do lat 30, która poprowadziłaby samodzielnie małe gospodarstwo domowe. Prowincja — apteka. Zgłoszenia listowne: Goniec Krak. Tarnów „Nr. 1437“. 3352k

Czeladnik szewski potrzebny zaraz na roboty mieszane, może być z całem utrzymaniem. Kraków, Rakowicka 25. 3433k

Zegarmistrz czeladnik potrzebny od zaraz. Kraków, pl. Wolnica 8.

Poszukuję pierwszorzędnych fryzjerek. Salon fryzjerski „Uroda“, Jasło, Mostowa 6. 3436k

Potrzebna dziewczyna młoda, uczciwa, do prac domowych z gotowaniem. Zgłoszenia: Kraków, Florjańska 5, I. p., firma Szajer.

Do zakładu metalowo-przetwórczego poszukuje się wielu pierwszorzędnych nachkalkulatorów z dobrą znajomością niemieckiego. — Mieszkanie i utrzymanie do dyspozycji. Zgł.: Goniec Krakowski, Kraków, „Nr. 3438k“.

Robotnicy do robót kanalizacyjnych potrzebni w Krakowie. Zgł.: Goniec Krak., Kraków, „Nr. 4243“

Niemiecka rodzina (małżeństwo z 8-letnią dziewczynką) poszukuje od zaraz uczciwej i czystej pomocnicy domowej z gotowaniem i praniem, mogącej porozumieć się po niemiecku. Dobre warunki zapewnione. Zgłoszenia: Kraków, Bogenstrasse (Żuławskiego) 14, m. 16, w soboty od 15—18, w inne dni od 18.30—20. 4278

Krawiec damski, pierwszorzędna siła, potrzebny, dobre wynagrodzenie, oraz częściowe utrzymanie. Kraków, Karmelicka 27, „Szatnia“

Krawiecka pracownica oraz uczennica zostaną przyjęte. Kraków, Karmelicka 27, „Szatnia“. 4288

Dochodząca uczciwa, do wszystkiego, może być ze spaniem, potrzebna zaraz. Kraków, Krowoderska 53, m. 7. 4297

Potrzebny czeladnik krawiecki zaraz. Zgłoszenia: Kraków, Szpitalna 18, m. 2. 3715

Przyjmę od zaraz dochodzącą kucharkę. Kraków, Czarnowiejska 15/1

Za skromne wynagrodzenie poszukuję osoby do nauki dzieci. Nieuwzględnione bez odpowiedzi. Poste rest. „M.“ Gruszów, k. Dobczyc.

50 młodych robotników i robotnic poszukuje natychmiast duża firma. Zgłoszenia pod „174“, Biuro Ogłoszeń Krajna, Kraków, — Adolf Hitler-Platz 46. 3431k

Poszukiwany przykrawacz zdolny, który mógłby się podjąć przykrawania seryjnego na elektrycznej maszynie do przykrawania. Język niemiecki pożądany, mieszkanie i wyżywienie daje firma. Zgłosz.: Goniec Krakowski, Kraków, „Nr. 3447k“.

Pracownik placowy z początkami ciesielstwa, zgłosi się w firmie Gła-Wa, Kraków, Schillgasse 5.

Staatliche Technische Prüfanstalt Krakau, Krzemionki 11, poszukuje 2 mechaników do warsztatu reparacyjnego liczników elektrycznych. Rychłe wstąpienie do służby pożądane. Kandydaci z odnośną praktyką mają pierwszeństwo. Prof. Fiek, Dyrektor. 3449k

Poszukuje się od zaraz uczciwej i pewnej pomocnicy domowej do wszelkich robót, z gotowaniem, która rozumie po niemiecku. Świadectwa należy okazać. Zgłosić się od godz. 11—12 lub 17—18 u p. Olbrich Kraków, Bandurskiego 15.

Służącej do wszystkiego z gotowaniem poszukuje do 2 osób. Warunki dobre. Kraków, Starowiśl. na 33/6. 3451k

Posad poszukują

Poszukuję posady buchalterki, kasjerki, kilkuletnia praktyka znajomość przebitki. Zgłoszenia: Goniec Krak., Kraków „Nr. 3748“.

Długoletni sekretarz - rachmistrz gminny gmin zbiorowych, ukończony kurs administracji komunalnej na WWP w Warszawie, zmieni posadę od 1 kwietnia br. Propozycje kierować do Gońca Krak., Kraków. „Nr. 3052k“

Były student handlowiec, niemiecki, prawo jazdy, szuka odpowiedniej pracy, najchętniej w majątku Zakopanem lub okolicy. Warszawa Nowogrodzka 22/17, Kordialik. 3316k

Kupiec z długoletnią praktyką, posiadający biura w centrum Krakowa, obejmie przedstawicielstwo czynnej fabryki, oddział biura transportowego lub handlowego — poszukuje spólnika z językiem niemieckim i polskim. Zgłoszenia pod „121“ Biuro Ogłoszeń Krajna, Kraków. Adolf Hitler-Platz 46.

Emerytka, zdrowa, zaopiekuje dziećmi, starszą osobą, pomoc domowa, chętnie prowincja. Zgłosz.: Goniec Krak., Kraków, „Nr. 2951“.

Młody, energiczny agronom z 7-letnią praktyką i jęz. niemieckim przyjmie posadę w prywatnym majątku Zgł.: Goniec Krak. Kraków „Nr. 2961“.

Rutynowany kucharz, poszukuje posady zaraz lub później. Radymno 234, Mociak Jan. 3277

Szofer II. kl., Holzgas, szuka pracy Zgł.: Goniec Krak., Kraków, „Nr. 3327“.

Młody, zdolny, kawaler, były ziemianin poszukuje posady od zaraz w majątku jako pomocnik gospodarczy karbowy lub polowy na skromnych warunkach. Zgł.: Goniec Krak., Kraków, „Nr. 4165“.

Panienka, młoda, szuka pracy jako pokojowa lub gotowanie. „Czysta“ Agencja Kraków Sienna 12. 3388

Ekspedjent, lat 28, posiadający kwalifikacje handlowe, początki niemieckiego, bezwzględnie uczciwy, poszukuje posady w sklepie lub restauracji. Łaskawe zgłoszenia kierować: Kazimierz Piskiewicz Jarosław, w firmie Gurgul.

Dentystyczny technik, wieloletnia praktyka w operatywie technicznej i klinicznej, zmieni posadę u stomatologa lub lekarza dentysty. Zgł. pod „124“ Biuro Ogłoszeń Krajna Kraków, Adolf Hitler-Platz 46. 3353k

Starsza, umiejąca szyć, zajmie się gospodarstwem domowem, może być prowincja. Zgłoszenia pod „134“ Biuro Ogłoszeń Krajna Kraków, Adolf Hitler-Platz 46.

Były urzędnik podrefendarski, lat 42, Polak poszukuje jakiejkolwiek posady. Zgłoszenia pod „130“ Biuro Ogłoszeń Krajna Kraków, Adolf Hitler-Platz 46. 3355k

Inteligentna, 38 l., znająca dobrze gospodarstwo domowe, szycie, ogrodnictwo, spokojna, dobrego charakteru, nie wstydząca się żadnej uczciwej pracy, przyjmie obowiązek gospodyni samodzielnej, chętnie u wdowca z dziećmi na prowincji od zaraz. Zgłoszenia: „Domatorka“. — Biuro Ogłoszeń. Krajna, Kraków, Adolf Hitler-platz 46. 3434k

Praktykant rolny, 21 lat, po średniej szkole rolniczej, szuka posady w majątku ziemskim. Zgłoszenia z podaniem warunków prosze kierować: Goniec Krakowski, Tarnów. „Nr. 1426“. 3356k

Technik miernictwy, budownictwo wgłębne, naziemne, meljoracja, komasacja, język niemiecki, poszukuje posady. Oferty: Goniec Krak. Kraków. „Nr. 3579“.

Przyjmie prace kierownika, magazyniera, kasjera i t. p. kupiec w średnim wieku, dział kolonjalno-restauracyjny, zna niemiecki, księgowość i t. d., zdrowy, sumienny, pracowity. Zgłoszenia: „Nr. 111“ „Krakus“, ul. Zwierzyniecka 11, Kraków. 4289

Kupno nieruchomości

Domek lub parcelę kupię zaraz. Zgłoszenia z dokładnym opisem i ceną do Gońca Krakowskiego w Tarnowie „Nr. 1421“. 3218k

Kupię zaraz każdą realność, młyn, gospodarstwo, majątek: Skowroński Kraków, Adolf Hitler-Platz 39

Kupię dom z ogrodem, lub część domu z wolnem mieszkaniem, w okolicy Krakowa ewent. wydzierżawię dom. Zgłoszenia: Goniec Krak., Kraków „Nr. 3479“.

Kupię, przystąpię do spółki lub wydzierżawię młyn. Zgłoszenia: Goniec Krak., Kraków, „Nr 3868“.

Kupię parcelę w okolicy: Wola Justowska, Bronowice, Swoszowice, bez pośredników. Wiadomość: Goniec Krak., Kraków, „Nr. 3719“.

Kupujemy wszelkie nieruchomości, miejscowość obojętna. „Krakus“, Kraków, Zwierzyniecka 11/4, tel. 117-68. 3703

Sprzedaż nieruchomości

Parcela 1100 s. kw., parcelacyjna, przy ul. Jul. Lea do sprzedania. Wiad.: Kazimierza Wielk. 119, — Restauracja. 4298

Okazja! Parcela 330 s. kw. wydz., zatw., 24 m frontu. — Parcela 470 s. kw. przy ul. Jul. Lea do sprzedania. Wiad.: Kazimierza W. nr. 119, Restauracja, od 11—5.

Parcele budowlane przemysłowe, kamienice komfortowe, domy i wille sprawdzone w Urzędzie Planowania Miasta, hipotece i zbudane na miejscu, sprzedaje Biuro Parcelacyjne Kraków, ul. Sienna 5/7, I. p. (dom Ks. Piotra Skargi), tel. 113-64 od 10 do 17 bez przerwy. 894

Kamienicę 3-piętrową, śródmieście 600.000, oraz inne sprzeda Najstarsze Biuro Szachowska, — Kraków, Jagiellońska 10/6. 2408

1/3 część kamienicy w Krakowie w śródmieściu, o 12 ubikacjach i wydzielone 120 sążni parceli uzbrojonej sprzeda: Florjańska 16/4.

Parcele budowlane, willową 350 i 700 sążni — okazja, sprzeda „Lokata“, Kraków, Łobzowska 4.

Dom drewniany, 5 ubikacyj, na 1000 sążni parceli, przy autostradzie Kraków-Wieliczka sprzeda: Kraków, Florjańska 16/4, I piętro.

Dom murowany z restauracją, zajezdny, o 10 ubikacjach, 900-sążniowym ogrodem, przy rynku w Łabowej koło Nowego Sącza — sprzeda: Kraków, Florjańska 16/4.

Kamienice nową, pełnokomfortową, 36 ubik., ładna dzielnica, sprzeda „Krakus“, Kraków, Zwierzyniecka 11/4, tel. 117-68. 3693

Parcele 125 sążni, 14 m. frontu, przy ul. Wrocławskiej, sprzedam okazyjnie: Kraków, Kołłątaja 3, m. 4. 3695

W Aleksandrowie pod Warszawą na linji Warszawa-Otwock stacji kolejowej Falenica Firma Józef Adam Trubaczek sprzedaje na prawach wyłączności działki budowlane zalesione po rewelacyjnej cenie — zł. 4 za m². Akty notarjalne natychmiast przy jednoczesnem wydzielaniu do oddzielnej książki Warszawa, Al. Ujazdowskie 41, m. 5, tel. 8.65.16 i 8.08.99.

Po 12.000 zł. sprzedajemy piękne, zalesione parcele u granic Warszawy dojazd tramwajem, dawniej autobusem na miejsce. Plany: parcelacyjny i zabudowy Osiedla zatwierdzone w latach 1932/3. Własność aryjska. Każda nabywana działka automatycznie wydzielana do oddzielnej książki hipotecznej. Przyjazd do Warszawy dla podpisania aktu notarjalnego niekoniecznie. Szybka decyzja — korzystniejsza działka! „Tereny“ Koncesjonowane Biuro dla Handlu Nieruchomościami H. Gołębiowski, Warszawa, Marszałkowska 60-14, telefon 729-55. 2342k

Józefów!! na linji Warszawa—Otwock działki położone tuż przy stacji kolejki wąskotorowej o powierzchni około 2000 m. kw. sprzedaje wyłącznie F-ma J. A. Trubaczek, Warszawa, Al. Ujazdowskie 41—5, Tel. 8-08-99 i 8-65-16.

Warszawa-Kraków-Lwów!! Sprzedaż kamienic, willi i parcel: Biuro „Informator“, Kraków, Pijarska 19

Gospodarstwo (ogrodnictwo) 4-morgowe z zabudowaniami sprzeda: „Informator“, Kraków, Pijarska 19.

Ziemi 50 mórg uprawnej i lasowiska w jednym kawałku sprzedam tanio całe połowę lub 1/3 część. Miechowskie Wiadomość: poczta Kozłów k. Miechowa, majątek Gaekówka. 3359k

Parcele różnej wielkości od 100 zł. sążeń, sprzeda B/H, „Er-ka-es“, Kraków, Starowiślna 27, tel. 128-41

Majątki ziemskie 200-, 300-, 500- i 700-morgowe ziemi pszenno-buraczanej w Puławskiem, Krasnostawskiem, Lubelskiem, Radomskiem i pod Warszawą, sprzeda B/H. „Er-ka-es“, Kraków, Starowiślna 27, telefon 128-41. 3361k

Dom 7 ubik., drewniany, 1000 sążni ogrodu w miejscowości górskiej, sprzeda za 60.000 zł. B/H. „Er-ka-es“, Kraków, Starowiślna 27 telefon 128-41. 3362k

Parcele 255 sążni, pełne uzbrojenie, w śródmieściu, okazyjnie sprzeda B/H. „Er-ka-es“, Kraków Starowiślna 27, telefon 128-41.

Willę 10-ubikacyjową z ogrodem pod Krakowem sprzeda B/H, „Er-ka-es“, Kraków Starowiślna 27, tel. 128-41. 3364k

Kamienice I-p., 20 ubik., pełny komfort w Krakowie, szybko sprzeda B/H. „Er-ka-es“, Kraków, Starowiślna 27, tel. 128-41. 3365k

Willa-pensjonat II. p., 40 ub., w podgórskiej okolicy klimatycznej, koło Zakopanego, przy czynnej linji autobusowej za 395.000 z pełnem urządzeniem hotelowem i restauracyjnem sprzeda wyłącznie B/H Er-Ka-Es, Kraków, Starowiślna 27, tel. 128-41. 3366k

Parcela budowl. wydziel. 800 sążni, Rakowice blisko, Konc. Biuro Zleceń, Kraków, Basztowa 10, m. 1, tel. 159-35. 3813

Willę piękną, nowomurowaną, 10 ubikacyj, elektryka, ogród, miejscowość letniskowa, natychmiast tanio sprzeda „Krakus“, Kraków, Zwierzyniecka 11/4, tel. 117-68.

Dom murowany jednorodzinny, pokój, kuchnia, przedpok., elektr., ogród owoc. tanio. Konc. Biuro Zleceń, Kraków, Basztowa 10, m. 1, tel. 159-35. 3814

Parcela budowlana wydzielona, 460 m², piękne położenie, Borek Fałęcki, Konc. Biuro Zleceń, Kraków, Basztowa 10, m. 1, tel. 159-35.

Kamienicę I p. nową, 12 pok., niedaleko tramwaju; willę 5 pok. z wielkim ładnym ogrodem sprzeda: Kraków, Zwierzyniecka 8/1.

Dom 5 pok. na parceli 1000 sążni, blisko tramw., sprzeda: Kraków, Zwierzyniecka 8/1. 3959

Dom mur. 3 pok., ogród (elektr., wodoc.), 5 min. do tramwaju, tanio sprzeda: Kraków, Zwierzyniecka 8/1. 3960

Zakopane i Rabka ogromny wybór will i pensjonatów różnej wielkości, z ładnemi ogrodami, niektóre o pełnym komforcie sprzedamy tanio. Przeszkód notarj.-hipot. nie ma żadnych. Kraków, Zwierzyniecka 8/1. 3961

Willa w miejscowości klimatycznej nad Popradem, 15 ubik., ogród okazja. Konc. Biuro Zleceń Kraków, Basztowa 10, m. 1, tel. 159-35.

Parcela budowl. 136 sąż., koło Osiedla Ofic., b. tanio. Konc. Biuro Zleceń, Kraków, Basztowa 10, m. 1, tel. 159-35. 4115

Kamienicę II p., dochodową, 28 ubik., 10 sklepów, śródmieście, tanio 1/4 część sprzeda Konc. Biuro Zleceń, Kraków, Basztowa 10, m. 1, tel. 159-35. 4117

Domek murowany jednorodzinny, z ogrodem owocowym, blisko tramwaju, okazyjnie. Konc. Biuro Zleceń, Kraków, Basztowa 10, m. 1, tel. 159-35. 4118

Kamienicy II-piętrowej połowę, — Bronowice Małe, tanio sprzeda Konc. Biuro Zleceń, Kraków, Basztowa 10, m. 1, tel. 159-35.

Dom 2-pokojowy z ogrodem, ładne położenie, sprzeda: Kraków, Zwierzyniecka 8/1. 4269

Część kamienicy II-p., komfort, nowej, kamienice I-p., 14 pokoi, sprzeda: Kraków, Zwierzyniecka 8/1. 4270

Parcele budowlane już od 100 sążni wyżej w Krakowie, Zakopanem, Rabce, Skawinie, Krzeszowicach i wszystkich przyłączonych do Krakowa miejscowościach, blisko tramwaju, uzbrojone, wydzielone, w cenie już od 15 tysięcy, sprzeda: Kraków, Zwierzyniecka 8/1

Dom 3 pokoje, kuchnia, ogród, przy tramwaju, tanio sprzeda: Kraków, Zwierzyniecka 8/1. 4272

Kamienicę o 49 pok., nową, pełny komfort, przy śródmieściu, wyjątkowo tanio sprzeda: Kraków, Zwierzyniecka 8/1. 4273

Warszawa i okolice. Domy, wille, place, kolonie, sprzedaje „Koniunktura“, Warszawa, Marszałkowska 108, m. 9, tel. 340-43 i 657-31, po 7 wiecz. telef. 718-14. Hipoteki sprawdzone. Informacje listowne. 3791k

Matrymonialne

Szukam w celu matrym. pani do lat 22, inteligentnej, ładnej, dobrze zbudowanej i nie biednej. Mam lat 28, wzrost 165, wykształcenie średnie i techniczne, niezależny, własne przedsiębiorstwo budowlane i posada, (podobno sympatyczny i przedsiębiorczy). Chętnie korespondencja i z prowincją. Oferty tylko poważne z fotografią anonimy kosz. Zgł.: Goniec Krak., Kraków, „Nr. 4281“.

Wdowa lat 25 szatynka na posadzie pozna w celu matrymonjalnym pana kulturalnego, prawego charakteru. Poważne zgłoszenia z fotografją (zwrotną): Goniec Krakowski, Kraków „Nr. 4260“.

Poznam matrym. pana od 36 lat, kulturalnego, szlachetnego, zdrowego, sytuowanego, muzykalnego, najchętniej wdowca z maleńkiem dzieckiem, któremu pragnie naprawdę zastąpić najlepszą matkę — młoda, ładna, zdrowa wartościowa panna. Zgłoszenia tylko nie anonimowe, poważne, fotografję zwrócę: Zakopane, Poste-restante nr. dowodu 2160. 3058k

Pani młodej, przystojnej, energicznej, szuka jako spólniczki z małą gotówką do sklepu technicznego przystojny mężczyzna, lat 37. Cel matrym. Zgłoszenia, możliwie z fotografją którą zwróci, pod „119“ Biuro Ogłoszeń Krajna, Kraków, Adolf Hitler-Platz 46. 3333k

Kawaler, lat 35, fachowiec, posiadający trochę gotówki, poślubi zgrabną, dobrze zbudowaną pannę lub bezdzietną wdowę do lat 50. Zgłosz.: Goniec Krak., Kraków, „Nr 2117“.

Dla siostrzenicy mojej, lat 21, wykształconej, niebiednej, szukam odpowiedniego, dobrego męża, do lat 35. Zgłoszenia: Goniec Krak. Kraków, „Nr. 3676“.

Wdowiec, lat 33, dobrze sytuowany, we wszystkich kierunkach zagospodarowany, pozna brunetkę inteligentną pracowitą, oszczędną, gospodarną z temperamentem, w celu matrym. Zgłoszenia: Goniec Krak., Kraków, „Nr. 3070k“.

Kulturalnego pana między 45 a 55 lat, charakteru łagodnego, domatora, pozna pani po trzydziestce. Goniec Krak., Kraków, „Nr. 2751“

Separowany, lat 38, przystojny, energiczny, samodzielny rzemieślnik, Polak, szuka odpowiedniej pani. Cel matrym. Zgłoszenia pod „120“ Biuro Ogłoszeń Krajna, Kraków, Adolf Hitler-Platz 46.

Urzędnik młody pozna matrymonjalnie panią do lat 30. Zgłosz. pod „112“ Biuro Ogłoszeń Krajna, Kraków, Adolf Hitler-Platz 46.

Trzech przystojnych inteligentnych panów, obecnie na pracy w Niemczech, pragną w celu matr. nawiązać korespondencję z paniami o tych samych zaletach. Walek, Stasiu, Adolf, Bergen a/Rügen, Mühlenstr. 3. 3080k

Wdowa, lat około 50, pozna w celu matrymonialnym fachowca z dziedziny instalacji wodociągowej. Mam koncesję, mieszkanie. Starszy kawaler lub wdowiec do lat 50, zdolny, energiczny, bez nałogów, nie karany, złoży ofertę do Biura Ogłoszeń Krajna, Kraków, Adolf Hitlerplatz 46, pod „Małżeństwo“.

Po 40-tce, rozwiedziona niebiedna, poślubi szlachetnego pana. — Biuro Ogłoszeń, Kraków, Sienna 12, „Prowincja“. 3485

We właściwym czasie odpowiedni środek
przy bólach głowy, grypie i reumatyzmie

Dra Wandera
NOVASCABIN
Numer rejestracyjny 2058
bezbarwny i aromatyczny płyn do skróconego i wygodnego leczenia świerzbu
Novascabin działa już po jednorazowym użyciu, nie plami i nie niszczy bielizny, nie powoduje przerw w pracy.
Do nabycia we wszystkich aptekach i drogerjach.
Cena zł. 9.—
Fabryka Chemiczno-Farmaceutyczna
Dr. A. Wander AG, Krakau

PIES (SETER)

rudy, 7-miomiesięczny, wabi się „Czort“, **zginął** 20 marca rano. Oddać za wysokiem wynagrodzeniem: Kraków, Brzozowa 13, m. 5. Ostrzegam przed kupnem takiego!

A. JACHIMSKI
Kraków, ul. Bożego Ciała 4
przyjmuje do komisowej sprzedaży: **futra** i wszelką **garderobę,** oraz **przerabia** futra i kołnierze.

Gruźlica płuc jest nieubłagana i corocznie, nie robiąc różnicy dla płci, wieku i stanu, kosi miljony ludzi. Przy zwalczaniu chorób płucnych, bronchitu, uporczywego męczącego kaszlu, grypy i t. p. stosują pp. lekarze
BALSAM TRIKOLAN
który ułatwiając wydzielanie się plwocin, wzmacnia organizm i samopoczucie chorego, oraz powiększa wagę ciała i usuwa kaszel. Do nabycia w aptekach.

LUSTRA
wszelkiego rodzaju
Galanterja — Zabawki — Dewocjonalja — Litografia
Sprzedaż hurtowa:
„DOM GALANTERJI“
Warszawa, Al. Jerozolimskie 32
Cenniki bezpłatnie.

Potrzeba dwóch
CZELADNIKÓW STOLARSKICH
natychmiast na bardzo dobrych warunkach i chłopców do praktyki. Zgłoszenia: Goniec Krak., Kraków „Nr. 4338“.

MUSZTARDA wyborowa
SUSZONE jarzyny
KOSTKI buljonowe oraz przyprawa do zup w płynie
KORZENIE
JAJA surogat
PROSZKI do ciast
SŁODYCZE
NAMIASTKI kawy, cykorji
ZUPY
poleca
F-ma „HAGRO“
KRAKÓW
pl. Dominikański 4, I p.
Tel. 174-98, 176-71.

Bata
Schuh und Lederwerke A. G.
Zweigstelle Krakau

Wydawnictwo „Goniec Krakowski“. Kraków, Wielopole 1. — Telefon 206-11.